



بِسْمِ اللّٰهِ الرَّحْمٰنِ الرَّحِیْمِ
السَّلَامُ عَلَیْكُمْ وَرَحْمَةُ اللّٰهِ وَبَرَكَاتُهُ

TEMA 4

SUBTEMA 3

PEMBELAJARAN 1

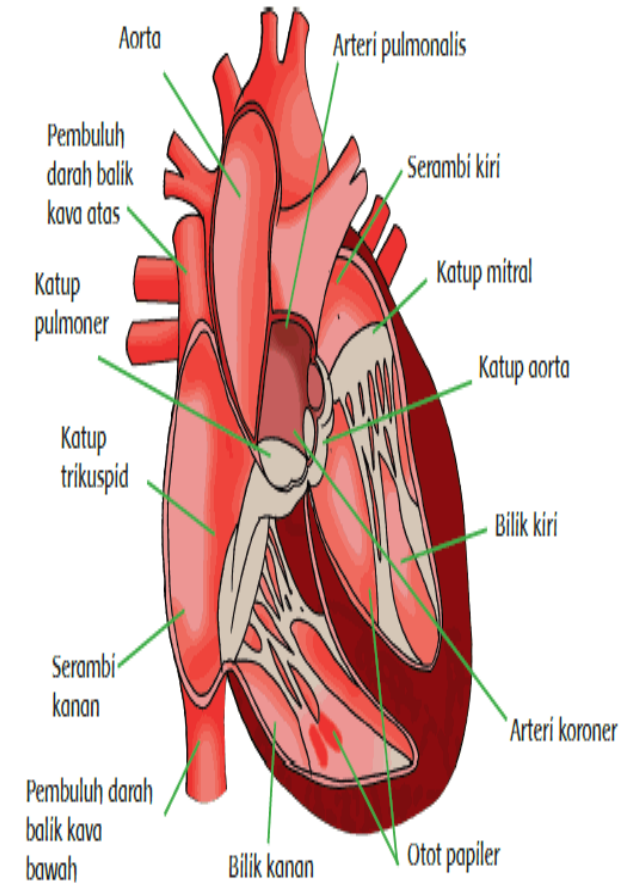
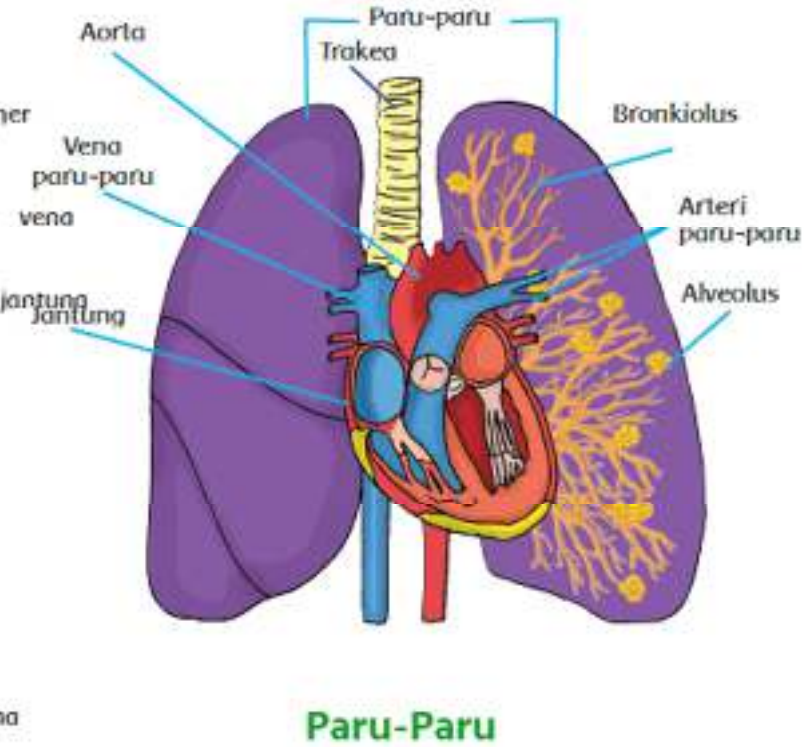
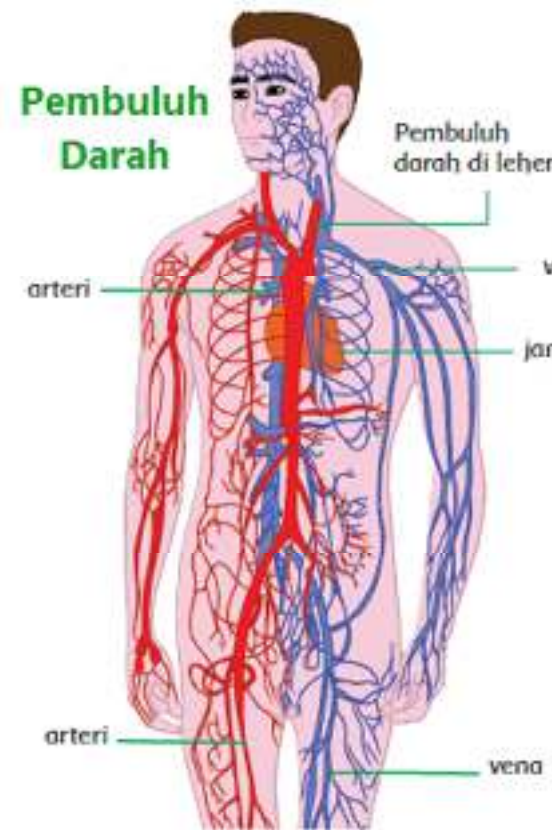



Mari kita saksikan . . .

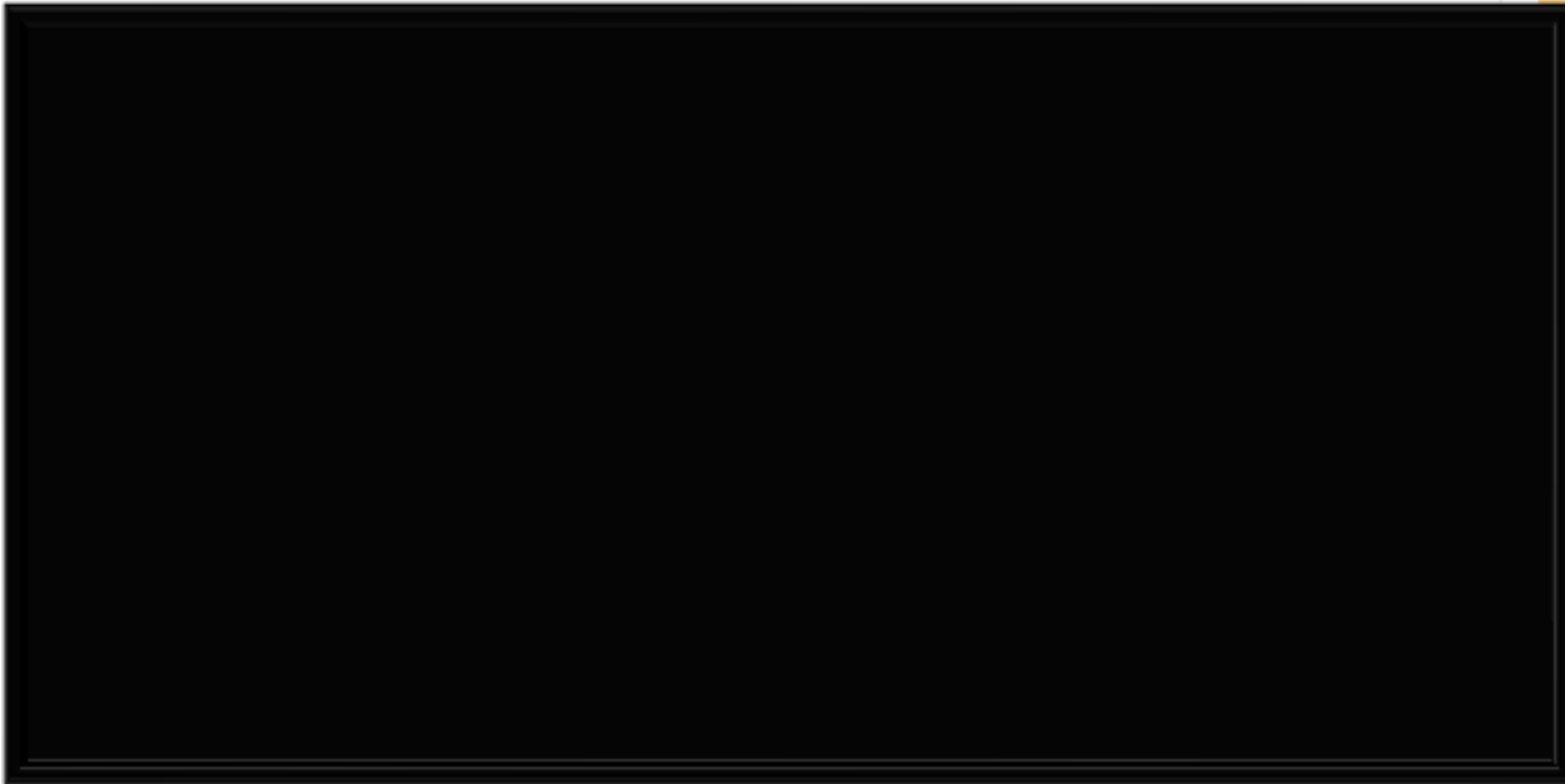

Macam-Macam Penyakit yang Mempengaruhi Organ Peredaran Darah

- ❑ Anemia
- ❑ Leukimia
- ❑ Hipertensi (tekanan darah tinggi)
- ❑ Wasir (ambeyen)
- ❑ Varises
- ❑ Hemofilia
- ❑ Jantung coroner
- ❑ Stoke
- ❑ Hipotensi (tekaan darah rendah)



Cara Memelihara Kesehatan Organ Peredaran Darah

- ❖ Olah raga teratur
- ❖ Tidak memakan makanan yang banyak mengandung lemak
- ❖ Istirahat atau tidur yang cukup
- ❖ Makan makanan yang bergizi tinggi
- ❖ Menjaga Kesehatan diri dan lingkungan



Slogan



“Mencegah lebih baik daripada mengobati”

PANTUN

Salah satu seni merangkai kata

Ciri-ciri pantun :

- ❑ Bersajak a-b-a-b
- ❑ Terdiri atas empat baris dalam satu bait
- ❑ Setiap baris terdiri atas 8-12 suku kata
- ❑ Terdiri atas 2 bagian yaitu, sampiran dan isi



Pantun Bertema Menjaga Kesehatan Tubuh



Sore hari berawan jingga
Jelas terlihat di atas bukit
Kesehatan tidak dijaga
Tubuh akan mudah sakit

Isi atau Makna Pantun

Membaca dan memahami bagian isi pantun, karena biasanya perasaan atau maksud dari pembuat pantun diungkapkan pada bagian isi.



Thank You 😊

By Vera