

Oleh : Ni Made Siyarni, S.Pd

Tema 4

Sehat itu Penting

Sub Tema 2

Gangguan Kesehatan Pada Organ
Peredaran Darah

Pembelajaran

1

Kelas/Semester

V/1



Tujuan Pembelajaran

1. Setelah siswa mengamati pantun tentang kesehatan, siswa dapat mengidentifikasi makna dan amanat pantun dengan benar.
2. Setelah siswa berdiskusi, siswa dapat membandingkan makna dan amanat dari beberapa pantun tentang kesehatan dengan benar.
3. Setelah siswa mengamati pantun tentang kesehatan, siswa dapat membuat pantun hasil karya sendiri tentang menjaga organ peredaran darah dengan tepat.
4. Setelah siswa membuat pantun, siswa dapat membacakan pantun hasil karya sendiri dengan lafal, intonasi, dan ekspresi yang tepat.

Tujuan Pembelajaran

5. Setelah siswa mengamati video, siswa dapat mengidentifikasi gangguan pada organ peredaran darah manusia dan penyebabnya.
6. Setelah siswa mengamati video, siswa dapat menuliskan gangguan pada organ peredaran darah manusia dan penyebabnya.
7. Setelah siswa mengidentifikasi, siswa dapat membuat diagram macam-macam gangguan pada organ peredaran darah manusia dan penyebabnya.
8. Setelah siswa membuat diagram, siswa dapat mempresentasikan diagram tentang macam-macam gangguan pada organ peredaran darah manusia dan penyebabnya.

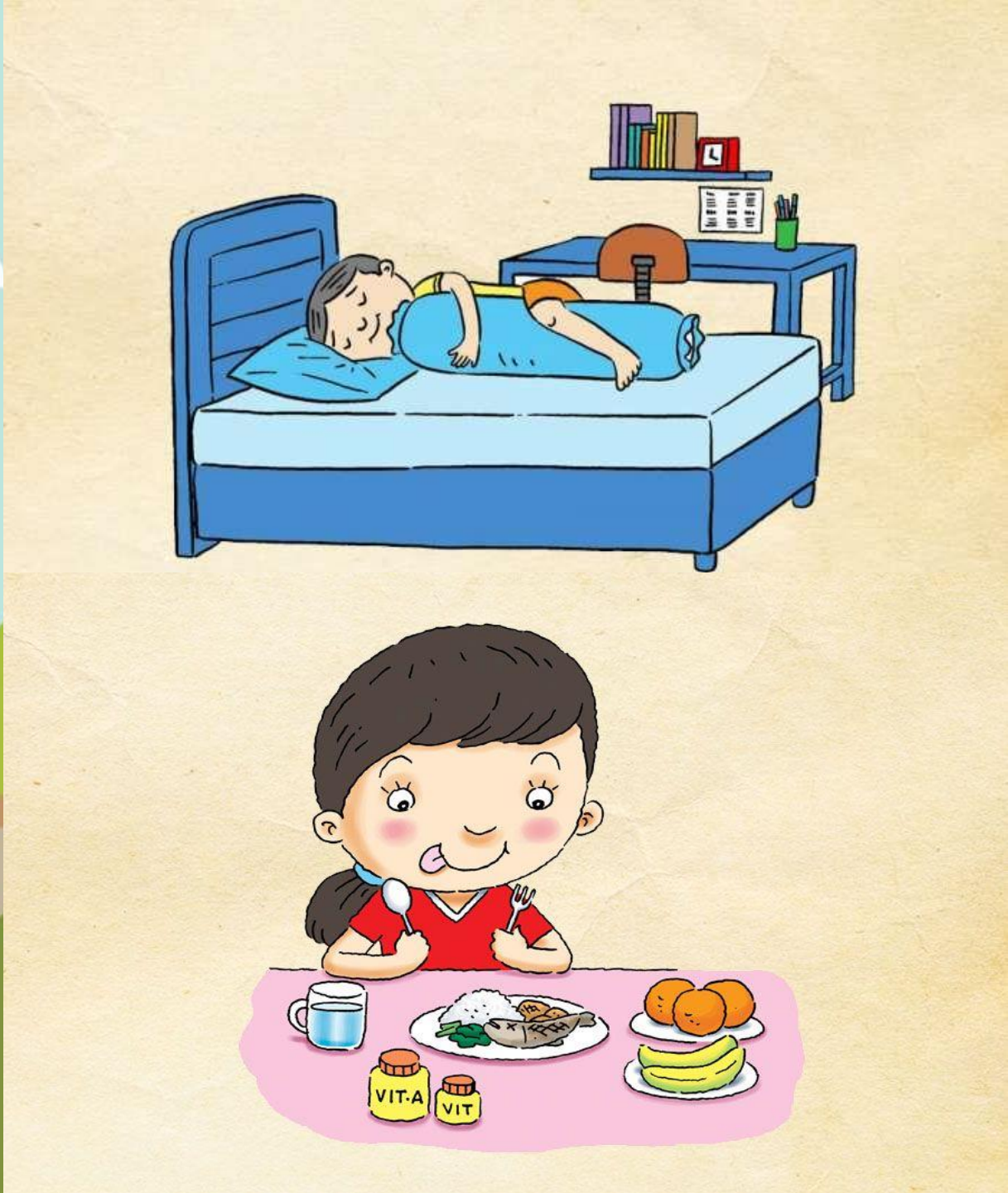

PANTUN KESEHATAN

***Sore hari berawan jingga
Jelas terlihat di atas bukit
Jika kesehatan tidak dijaga
Tubuh akan mudah sakit***

Membandingkan Makna dan Amanat dari Beberapa Pantun tentang Kesehatan

PANTUN KESEHATAN

Pagi-pagi beli obat
Penjualnya ramah-ramah
Jika ingin tubuh sehat
Jagalah organ peredaran darah

Jalan-jalan ke kota hujan
Naik turun melewati bukit
Jangan lupa gerakkan badan
Supaya kita tak pernah sakit

Pagi-pagi makan roti
Rotinya rasanya nikmat
Olahraga setiap pagi
Supaya jantung selalu sehat

Link Youtube Video “Gangguan Organ Peredaran Darah Manusia”: <https://youtu.be/P8SywGqD1Hc>



TERIMA KASIH