

# EKOSISTEM

## Tema 5 Sub Tema 1

### Pembelajaran 1

Kelas V

Elisabet Ekawati



# PENGERTIAN EKOSISTEM

Ekosistem adalah suatu sistem ekologi yang terbentuk oleh hubungan timbal balik tak terpisahkan antara makhluk hidup dengan lingkungannya atau bisa dikatakan juga suatu tatanan kesatuan secara utuh dan menyeluruh antara segenap unsur lingkungan hidup yang saling memengaruhi. Ekosistem tersusun atas individu, populasi, dan komunitas.



# Komponen Ekosistem

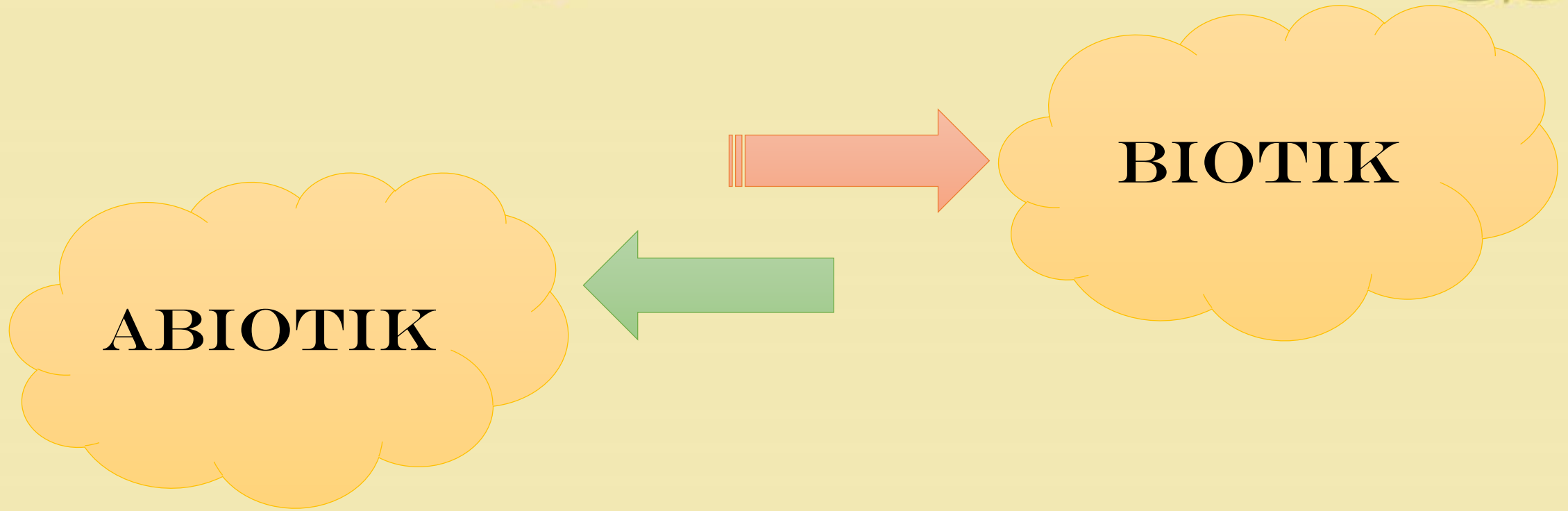

# Contoh Komponen Biotik dan Abiotik



Biotik

Abiotik



# PENGERTIAN Pikiran Pokok



***Pikiran pokok adalah ide utama dari sebuah paragraf***

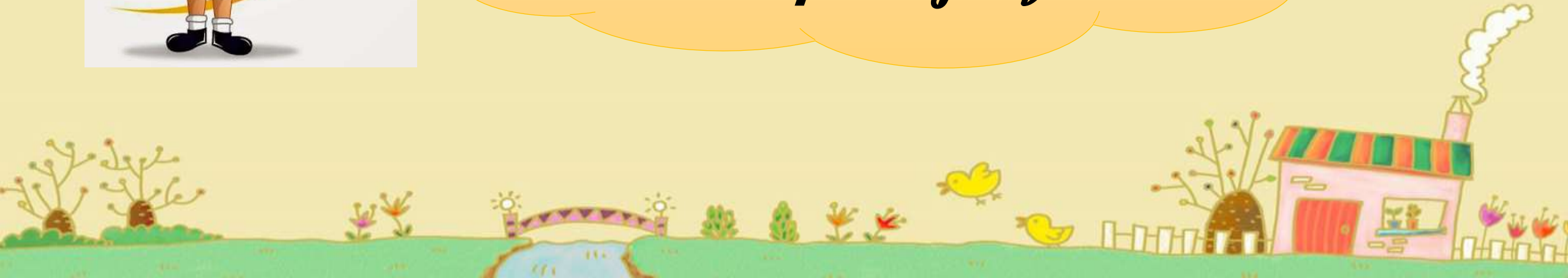

# Cara Menentukan Pikiran Pokok

Membaca seluruh  
kalimat dalam  
paragraf

Menandai kalimat awal -  
akhir, atau kalimat awal  
dan kalimat akhir  
paragraf

Menandai pikiran pokok  
yang terdapat di awal,  
akhir, atau kalimat awal  
dan akhir pada paragraf



ICE BREAKING

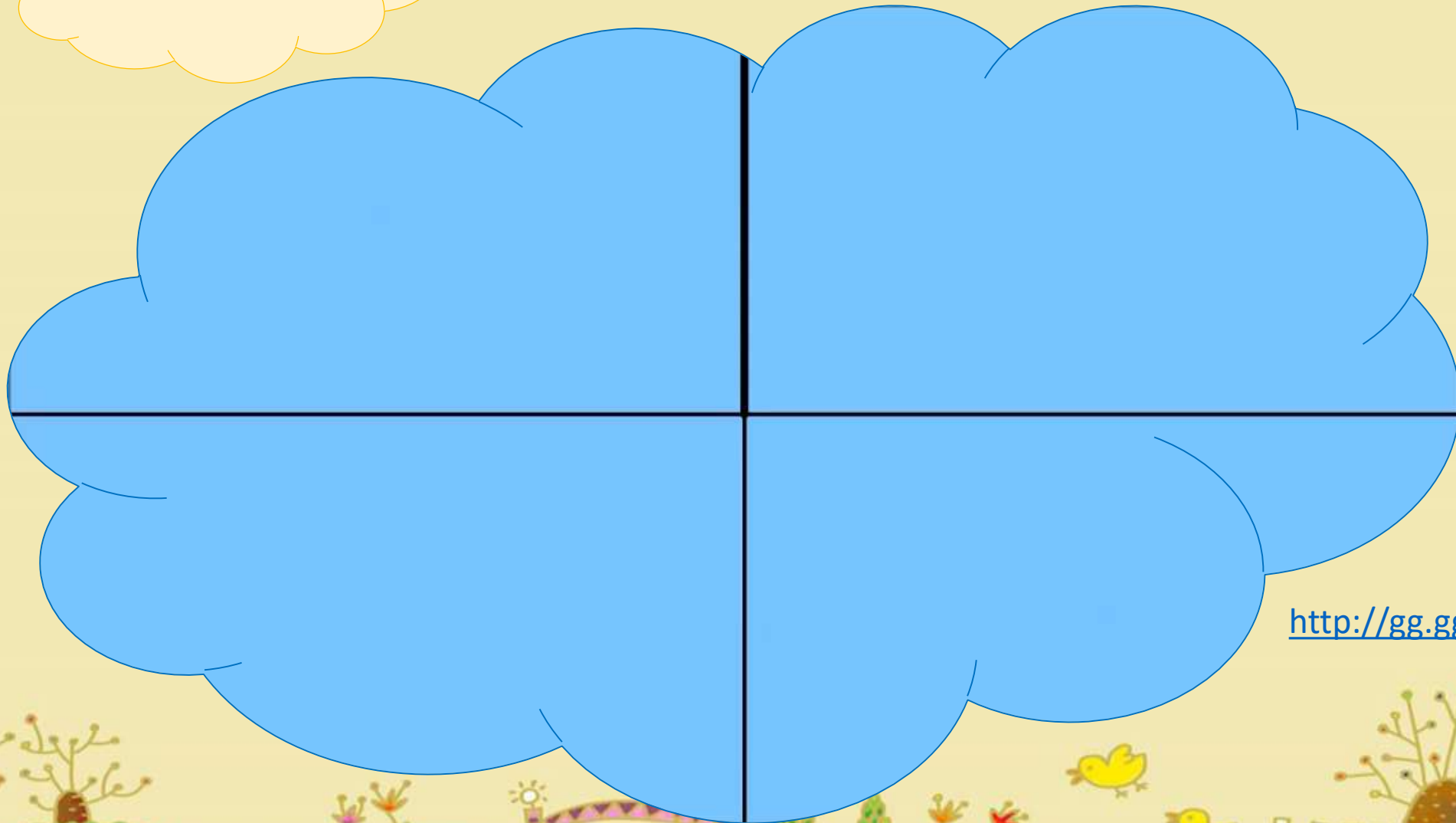

<http://gg.gg/Melestarikan-Alam>

Bacalah teks nonfiksi di bawah ini kemudian tentukan pikiran pokok dari setiap paragraf!



## Ekosistem

Setiap makhluk hidup memerlukan lingkungan tertentu untuk memenuhi kebutuhannya. Lingkungan adalah segala sesuatu yang berada di sekitar makhluk hidup. Sebuah lingkungan terdiri atas bagian yang hidup (biotik) dan bagian tak hidup (abiotik). Bagian yang hidup di sebuah lingkungan terdiri atas tumbuhan, hewan, dan makhluk hidup lainnya. Bagian lingkungan yang tak hidup terdiri atas cahaya matahari, air, udara dan tanah.

Cahaya matahari dapat menghangatkan udara, air, dan tanah agar menjadi suhu yang sesuai kebutuhan hidup makhluk hidup. Cahaya matahari juga membantu tumbuhan membuat makanan. Air dan tanah merupakan bagian penting dari sebuah lingkungan. Air yang turun dalam bentuk hujan, mengisi ke dalam tanah. Air di dalam tanah itu akan dimanfaatkan oleh tumbuhan yang hidup di atasnya dan makhluk hidup kecil lainnya yang hidup di dalam tanah.

Bagian hidup dan tak hidup di sebuah lingkungan saling berinteraksi dan saling bergantung satu sama lain. Interaksi antara makhluk hidup dan benda-benda tak hidup di sebuah lingkungan disebut ekosistem. Ekosistem terwujud atas individu, populasi, dan komunitas.

Individu adalah makhluk hidup tunggal, misalnya seekor kambing, seekor burung, dan sebuah pohon cemara. Tempat individu tinggal disebut habitat. Populasi adalah kumpulan individu sejenis yang menempati suatu daerah tertentu. Contoh di sebuah kolam, terdapat populasi ikan, populasi tumbuhan teratai, dan populasi kura-kura. Sementara itu komunitas adalah populasi makhluk hidup di suatu daerah tertentu. Contoh komunitas adalah komunitas sungai dan komunitas pedang rumput.

Sumber: <http://www.kemendiknas.go.id>





# Buatlah daftar pertanyaan berdasarkan teks bacaan di bawah ini!



### Jenis Makanan Hewan

Jenis makanan hewan dikelompokkan menjadi dua, yaitu makanan yang berupa tumbuhan dan makanan yang berupa hewan lain. Hewan yang memakan tumbuhan memilih bagian-bagian tumbuhan yang dapat dijadikan makanan. Ada hewan yang hanya memakan daun tumbuhan, ada pula hewan yang hanya memakan batang, buah, atau hanya biji tumbuhan. Namun, ada beberapa jenis hewan yang memakan lebih dari satu bagian tumbuhan tersebut.

Bagian tumbuhan yang paling sering dijadikan makanan hewan adalah daun. Hewan seperti ulat, rusa, dan zebra, merupakan beberapa contoh hewan yang memakan daun. Sementara itu, beberapa hewan menyukai batang tumbuhan. Seperti contohnya seekor sate hewan yang menyukai batang tanaman padi dan jagung. Sedangkan hewan panda menyukai batang pohon bambu. Bagian tumbuhan berupa buah juga disukai hewan. Belalang serang memakan bagian dalam buah, dan ini seringkali merugikan para petani buah-buahan. Burung-burung menyukai bagian tumbuhan yang berupa biji. Biji padi sering menjadi makanan burung pipit. Biji kenari sangat disukai para tupai.

Beberapa hewan memakan hewan yang lebih kecil sebagai makanannya. Hewan kecil ini menjadi mangsa bagi hewan yang lebih besar. Serangga menjadi makanan bagi hewan-hewan seperti kotak, atau anak. Tikus menjadi makanan bagi kucing. Demikian juga dengan kelinci, yang menjadi makanan bagi burung elang.



TERIMA KASIH



*Sampai Jumpa di Pertemuan Selanjutnya*

