



**PEMERINTAH KABUPATEN DELI SERDANG  
DINAS PENDIDIKAN  
UPT SATUAN PENDIDIKAN FORMAL  
SMP NEGERI 1 SUNGGAL**

Alamat : Jalan Binjai Km. 15 Diski. Kode Pos : 20351  
Telp. 061-8825207 Email : smpn1sunggal@yahoo.co.id

---

**RENCANA PELAKSANAAN LAYANAN (RPL)  
SEMESTER GENAP TAHUN PELAJARAN 2020/2021**

Satuan Pendidikan : UPT SPF SMP NEGERI 1 SUNGGAL

Kelas / Semester : IX / Genap

Jenis Layanan : Layanan Informasi

Bidang Bimbingan : Bimbingan Karir

Topik Layanan : Melanjut Kemana Setelah SMP

Alokasi waktu : 10 menit

Metode : Ceramah dan Tanya Jawab

Media : Papan tulis dan kertas karton

**A. TUJUAN LAYANAN**

- Mengidentifikasi jenis jenis sekolah lanjutan setelah SMP
- Menjelaskan perbedaan antara SMA/SMK
- Mengklasifikasikan sekolah umum dengan sekolah kejuruan
- Menganalisis kemungkinan pilihan sekolah yang dapat meningkatkan karir kedepan

**B. KEGIATAN LAYANAN**

- **Kegiatan Awal ( 2 menit)**
  1. Guru mengucapkan salam menanyakan kabar dan mengecek kehadiran siswa
  2. Guru mengajak siswa untuk berdo'a.
  3. Membina hubungan baik dengan peserta didik
  4. Menyampaikan tujuan layanan sehubungan materi yang akan disampaikan
  5. Menanyakan kesiapan peserta didik dalam mengikuti kegiatan layanan
- **Kegiatan Inti( 6menit)**
  1. Menjelaskan materi layanan
  2. Guru BK menempelkan kertas karton yang berisi tentang jenjang SMA/SMK
  3. Tanya jawab mengenai materi layanan yang telah disampaikan
  4. Memberikan kesempatan kepada beberapa siswa untuk mengungkapkan kemana setelah SMP
- **Kegiatan Penutup (2menit)**
  1. Guru BK bersama siswa menyimpulkan materi yang sudah dipelajari.
  2. Para peserta didik merefleksikan kegiatan dengan mengungkapkan manfaat dan makna dari layanan ini secara lisan

3. Guru memberikan tindak lanjut berupa “Menuliskan rencana melanjut kejenjang apa setelah tamat SMP beserta dengan jurusanannya.”
4. Guru mengakhiri pembelajaran dengan mengajak siswa untuk berdoa dan salam

### C Evaluasi

#### 1. Evaluasi Proses :

Guru BK atau konselor melakukan evaluasi dengan memperhatikan proses yang terjadi :

1. Melakukan Refleksi hasil, setiap peserta didik menuliskan dikertas yang sudah disiapkan.
2. Mengamati sikap atau antusias peserta didik dalam mengikuti kegiatan
3. Mengamati cara peserta didik dalam menyampaikan pendapat atau bertanya
4. Mengamati cara peserta didik dalam memberikan penjelasan terhadap pertanyaan guru

#### 2. Evaluasi Hasil :

Evaluasi dengan instrumen yang sudah disiapkan, antara lain :

1. Evaluasi tentang suasana pertemuan dengan instrumen:  
menyenangkan/kurang menyenangkan/tidak menyenangkan.
2. Evaluasi terhadap topik yang dibahas : sangat penting/kurang penting/tidak penting
3. Evaluasi terhadap cara Guru BK dalam menyampaikan materi: mudah dipahami/tidak mudah/sulit dipahami
4. Evaluasi terhadap kegiatan yang diikuti : menarik/kurang menarik/tidak menarik untuk diikuti

Mengetahui,

Kapala SMP Negeri 1 Sunggal



Andius, M.Si

NIP. 19620323 1998501 1 005

Sunggal, Juli 2021

Guru BK

Feronika Rismaida S.Pd

NIP. 19850414 200903 2 014

## Lampiran 1. Uraian Materi

### KEMANA SETELAH SMP

Memilih sekolah lanjutan setelah SMP Karir ? Apa anda mengerti apa itu karir ? Pernahkah anda memikirkan tentang karir ? Mengapa semua individu termasuk anda membutuhkan karir? Jangan takut untuk menentukan pilihan untuk berkarir. Karena hanya diri kita sendiri yang bisa memilih dan menjalankan sebuah kehidupan, maka jangan bingung pilih yang sesuai dengan kemampuan yang anda miliki. Memilih sekolah lanjutan setelah SMP.

- Hampir semua siswa yang belajar di SMP memiliki kecenderungan untuk melanjutkan studi dijenjang yang lebih tinggi lagi
- Faktor yang mempengaruhi pilihan lanjutan studi secara umum factor factor yang dapat mempengaruhi perencanaan karir siswa adalah sebagai berikut :
  - a. Faktor Internal seperti intelingensi, bakat, minat serta kepribadian
  - b. Faktor Eksternal seperti masyarakat, keadaan sosial ekonomi dan teman.

SMA/SMK adalah Sekolah Menengah Atas / Kejuruan , berdasarkan jenisnya Sekolah Menengah dibagi menjadi 2, yaitu SMA dan SMK.

Perhatikan bagan berikut !

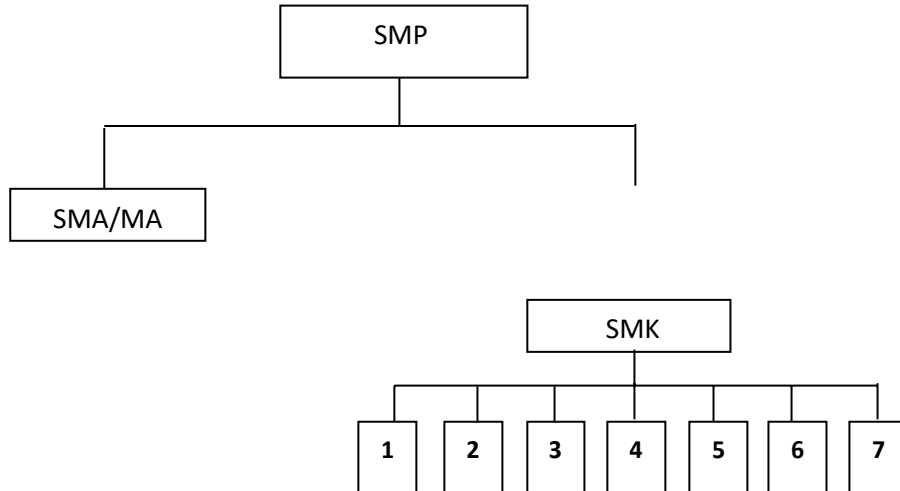

#### Keterangan :

- SMA/MA, Ada kelompok peminatan, diantaranya :
  - a. Kelompok Peminatan Matematika dan Ilmu Alam (IPA)
  - b. Kelompok Ilmu-ilmu Sosial (IPS)
  - c. Kelompok Ilmu Bahasa dan Budaya (BAHASA)
- SMK ada 8 Bidang Keahlian yaitu :
  1. Teknologi dan Rekayasa
  2. Bisnis dan Manajemen
  3. Teknologi Informasi dan Komunikasi
  4. Kesehatan
  5. Agro Bisnis dan Agro Teknologi
  6. Seni dan Kerajinan

7. Pariwisata

8. Perikanan dan Kelautan

Sebelum anda memutuskan sekolah tujuan yang akan anda pilih, yaitu SMA/MA atau SMK sebaiknya anda sudah memahami betul ciri khasnya, sehingga anda akan menjadi mantap dan merasa betah belajar di dalamnya serta selalu termotivasi untuk selalu meningkatkan prestasi. Untuk menetapkan pilihan tersebut, maka persiapkan segala sesuatunya dengan matang (pertimbangkan kondisi sosial ekonomi keluarga, minat, bakat, dan prestasi serta cita-cita masa depan, JANGAN menetapkan pilihan karena keterpaksaan atau hanya karena pengaruh teman/ tren)

Untuk meraih dan mewujudkan cita-cita anda di masa depan dimulai/ didasari dari masa saat ini setelah anda lulus dari tingkat pendidikan dasar /SMP, sehingga sukses tidaknya anda tentukan setelah menempuh Sekolah Menengah Pertama. Perhatikan bagan dibawah ini, selanjutnya tempuh jalan yang paling sesuai dengan cita-cita, minat, bakat dan kemampuan anda termasuk kondisi sosial ekonomi

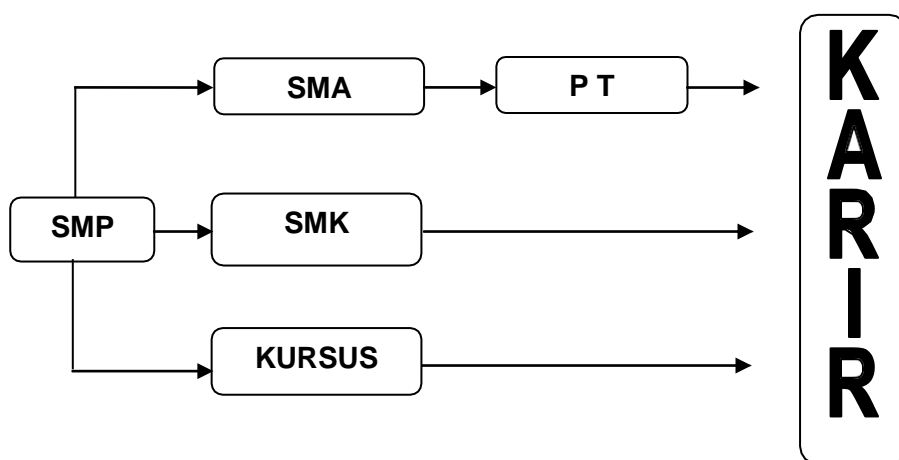

keluarga

**Ada 3 jalur yang dapat anda tempuh setelah SMP yaitu :**

1. **Jalur kesatu** : yaitu dari SMP terus ke SMA lalu ke Perguruan Tinggi, karena pengetahuan yang diberikan di SMA 90% dipersiapkan ke Perguruan TInggi, setelah itu bekerja mengembangkan karier. Harus dipersiapkan betul kondisinya terutama sosial ekonomi orang tua, kemampuan), bakat, minat, fisik, mental dan faktor-faktor pendukung lainnya.
2. **Jalur kedua** : yaitu dari SMP ke SMK sesuai pilihan. Secara teori tamat SMK dipersiapkan untuk bekerja, karena pengetahuan yang diberikan di SMK 60% berupa praktek dan 40% teori. Jadi setelah tamat SMK anda bias bekerja sesuai bekal ketrampilan yang diterima disekolah. Setelah bekerja dapat juga melanjutkan studi ke Perguruan Tinggi (kuliah) yang sesuai dengan bidang yang ditekuni. Dan kalau tidak memungkinkan teruskan mengembangkan karier dalam pekerjaan. Mencari pengalaman kerja sebanyak mungkin dan mengembangkan kreatifitas serta sikap professional. Alternatif lain setelah SMK tidak menutup kemungkinan melanjutkan ke Perguruan Tinggi yang sesuai dengan bidang yang ditekuni di SMK.
3. **Jalur ketiga** : keberhasilan seseorang tidak selalu harus melalui jalur pendidikan formal. Banyak orang yang berhasil dalam kariernya hanya bersekolah sampai SMP saja, kemudian bekerja, Dalam bekerja itulah ia belajar sambil mengembangkan kariernya. Jadi yang belum beruntung untuk melanjutkan ke Sekolah Menengah / SM , tidak usah berkecil hati anda bias mengikuti kursus ketrampilan yang sesuai dengan kemampuan dan peluang kerja yang ada. Selesai mengikuti kursus lalu bekerja atau berwiraswasta, atau setelah lulus SMP langsung bekerja apa saja yang halal sambil belajar terus dan mengembangkan karier. Setelah melalui proses pendidikan selama tiga tahun, siswa yang dinyatakan lulus ujian sekolah tentukan merasa bergembira. Kegembiraan tersebut ditunjukkan dengan berbagai bentuk ekspresi seperti tertawa, berjalan bersama, makan bersama dan sebagainya.

Dibawah ini perbedaan antara SMA dan SMK :

Kriteria	SMA	SMK
Materi dan Praktek	Lebih banyak pembelajaran materi dari pada praktek	Lebih banyak pembekalan praktek dari pada pembelajaran materi
Prospek Studi Lanjut	Peluangnya lebih besar karena materi yang diberikan dipersiapkan untuk studi lanjut kejenjang yang lebih tinggi sesuai dengan minat dan kemampuannya.	Memiliki kesempatan yang sama seperti SMA/MA, tapi akan lebih baik memilih jurusan yang sesuai dengan jurusan di SMK
Jurusan	Pilihan Jurusan Di SMA/MA yaitu IPA, IPS	Pilihan jurusan/program keahlian di SMK sangat baik. Siswa tinggal memilih sesuai dengan minat, bakat, dan kemampuannya. Contohnya otomotif,akuntansi, tata boga, teknik dll
Peluang Kerja	Lulusan SMA peluang masuk dunia kerja lebih kecil,karena bekal yang didapat disekolah banyak diberikan materi umum dibandingkan keterampilan tertentu	Lulusan SMK memiliki lebih besar peluang masuk dunia kerja, karena dibekali keterampilan ( skill) sesuai dengan jurusannya.
Biaya	Biaya pendidikan di SMA relative lebih kecil dibandingkan dengan SMK, karena di SMA tidak banyak praktek	Biaya pendidikan diSMK relative lebih mahal dibandingkan SMA/MA karena banyak praktek, PKL dll
Karakter	Lulusan SMA/MA akan dibentuk menjadi lulusan yang memiliki kapasitas wawasan yang lebih luas	Lulusan SMK akan dibentuk untuk menjadi seorang professional dalam bidang yang ditekuninya

## Lampiran 2. Instrumen Penilaian

### INSTRUMEN PENILAIAN HASIL

#### A. PENGETAHUAN (UNDERSTANDING)

1. Apa yang dimaksud dengan kesiapan/perencanaan karir?
2. Sebutkan langkah – langkah dalam merencanakan karir ?
3. Sebutkan jenjang pendidikan yang lebih setelah tamat SMP?

#### B. SIKAP/PERASAAN POSITIF (COMFORTABLE)

Berilah tanda cek (V) pada kolom S (setuju) jika pernyataan sesuai dengan kondisi Anda dan berilah tanda cek (V) pada kolom TS (tidak setuju) jika pernyataan tidak sesuai dengan kondisi Anda!

NO	PERNYATAAN	SETUJU	TIDAK SETUJU
1.	Saya merasa senang menerima materi layanan BK tentang kesiapan karir		
2.	Setelah menerima materi layanan BK tentang kesiapan Karir saya dapat menentukan pilihan untuk ke jenjang yang lebih tinggi		
3.	Setelah menerima materi layanan BK tentang kesiapan karir saya harus mampu menentukan pilihan yang tepat demi masa depan saya kelak		

#### C. KETRAMPILAN (ACTION)

Lembar Penilaian Keterampilan Diskusi

Nama Murid	Kriteria Penilaian				Skor
	Sistematika presentasi Skala (1-4)	Komunikatif Skala (1-4)	Tanggung jawab Skala (1-4)	Kerjasama Skala (1-4)	

