

RENCANA PELAKSANAAN PEMBELAJARAN

Nomor : 1/Kom. AKT/XI/Dua/2019-2020

Nama Sekolah : SMK Strada Daan Mogot

Mata Pelajaran : Komputer Akuntansi

Kelas/Semester : XI/ Ganjil

Alokasi Waktu : 2 jam pelajaran

A. Kompetensi dasar

- 3.21 Menganalisis saldo kartu piutang, kartu utang, kartu item perlengkapan/supplies, kartu bahan baku, kartu bahan pembantu, kartu barang jadi dan kartu asset tetap pada perusahaan manufaktur
- 4.21 Melakukan Entry saldo kartu piutang, utang, kartu item perlengkapan/supplies, kartu bahan baku, kartu bahan pembantu, kartu barang jadi dan kartu asset tetap pada perusahaan manufaktur

B. Nilai Dasar Kemanusiaan

1. Kejujuran
2. Ketelitian

C. Indikator Pencapaian Kompetensi

- 3.21.1 Menguraikan penggunaan menu untuk pembuatan kartu piutang, kartu utang, kartu item perlengkapan, kartu bahan baku, kartu bahan pembantu, kartu barang jadi, dan kartu asset tetap pada perusahaan manufaktur
- 3.21.2 Menyusun pengisian kartu piutang, kartu utang, kartu item perlengkapan, kartu bahan baku, kartu bahan pembantu, kartu barang jadi, dan kartu asset tetap pada perusahaan manufaktur
- 4.21.1 Mengkonstruksi penggunaan menu untuk pembuatan kartu piutang, kartu utang, kartu item perlengkapan, kartu bahan baku, kartu bahan pembantu, kartu barang jadi, dan kartu asset tetap pada perusahaan manufaktur
- 4.21.2 Mengisi kartu piutang, kartu utang, kartu item perlengkapan, kartu bahan baku, kartu bahan pembantu, kartu barang jadi, dan kartu asset tetap pada perusahaan manufaktur.

D. Indikator nilai kemanusiaan

1. Tidak menyontek/menyalin pekerjaan orang lain
2. Teliti dalam melakukan entry saldo utang, piutang dan persediaan

E. Tujuan Pembelajaran

Setelah mengikuti kegiatan pembelajaran, peserta didik mampu :

1. Mengidentifikasi data daftar kartu piutang pada perusahaan manufaktur.
2. Melakukan entry data kartu piutang pada perusahaan manufaktur di program myob accounting.
3. Melakukan Entry saldo awal piutang pada perusahaan manufaktur pada program myob accounting

F. Materi Pembelajaran

1. Daftar Customer
2. Penggunaan fungsi menu card file pada program myob accounting

G. Pendekatan, Model, Metode dan Media

Pendekatan : *Saintifik, TPACK*

Model Pembelajaran : *Problem Based Learning*

Metode Pembelajaran : *Case study, Flipped Classroom*

Media pembelajaran : *Google Classroom, Zoom meeting, What's app, Youtube*

H. Kegiatan Pembelajaran

Pertemuan 1 (60 menit)

1. Kegiatan awal/pendahuluan (10 menit)

- Guru mengintruksikan kepada siswa untuk membuka Google clasroom melalui what's app sesuai jadwal
- Guru menginstruksikan kepada siswa untuk absen menggunakan Google formulir.
- Guru mengintruksikan kepada siswa untuk mendownload materi dan bahan ajar melalui google classroom
- Guru menyampaikan KD, Materi dan tujuan pembelajaran melalui video atau zoom meeting.

2. Kegiatan inti (40 menit)

Mengamati :

- Menyimak video pembelajaran tentang data pelanggan melalui link youtube
- Menyimak video pembelajaran tentang menu-menu yang digunakan dalam entry data pelanggan

Menanyakan :

- Peserta didik mengidentifikasi daftar pelanggan

Mengumpulkan data :

- Peserta didik ditugaskan mempelajari bahan ajar mengenai data pelanggan yang akan digunakan untuk entry data.
- Peserta didik diminta mengumpulkan data tentang menu-menu yang digunakan untuk mengentry data pelanggan dan langkah-langkah entry data pelanggan

Menalar :

- Peserta didik menjawab soal terkait dengan menu yang digunakan dalam entry data pelanggan dan entry saldo awal piutang di program myob Accounting melalui Google Quizz.

Mengkomunikasikan :

- Peserta didik diminta merangkum langkah-langkah entry data pelanggan

3. Kegiatan penutup (10 menit)

Kegiatan penutup melalui aplikasi Zoom meeting :

- Guru bersama peserta didik membuat kesimpulan dari materi yang telah dipelajari
- Guru memberikan evaluasi tentang materi yang telah dipelajari
- Membuat refleksi dan aksi
- Menyampaikan kegiatan pembelajaran selanjutnya

2. Media, alat dan sumber pembelajaran

Media : Google Classroom, Google Quiz, Zoom Meeting, Video pembelajaran, Youtube, What's app, *Power Point* dan Excel

Alat : Komputer/Laptop, Handphone Android dan Internet

Bahan : Kasus Perusahaan Manufaktur

Sumber Belajar :

1. Bimo Suciono.2017.Komputer Akuntansi pada Perusahaan Dagang dengan Myob. Jakarta: Erlangga
2. Karmi.2017. Praktik Komputer Akuntansi Perusahaan Dagang. Jakarta: Pustaka Mulia

3. Penilaian, Pembelajaran Remedial dan Pengayaan.

1. Instrumen dan Teknik Penilaian

a) Penilaian Pengetahuan:

- Teknik Penilaiannya : Tes Tertulis
- Instrumen Penilaiannya : Soal tes tertulis

b) Penilaian Keterampilan:

- Teknik Penilaiannya : Tes Praktik/unjuk kerja
- Instrumen Penilaiannya : Lembar soal praktik dan lembar penilaian praktik

Menyetujui,
Kepala SMK Strada Daan Mogot,

Tangerang, Agustus 2020
Guru Mata Pelajaran,

Lucia Maria Suprihatin. S.Pd

Heribertus Wibi Gunawan. S.Pd

Lampiran

Rubrik penilaian RPP 1

Ketentuan penilaian

No	Soal	Skor
1	Nomor 1	10
2	Nomor 2	10
3	Nomor 3	10
4	Nomor 4	10
5	Nomor 5	10
6	Nomor 6	10
7	Nomor 7	10
8	Nomor 8	10
9	Nomor 9	10
10	Nomor 10	10
	Total Skor	100

Nilai = Jumlah skor benar

Kisi-kisi soal

Kompetensi Dasar	Indikator	Indikator Soal	Jenis Soal	Soal
1. Menganalisis saldo kartu piutang, kartu utang, kartu item perlengkapan/supplies, kartu bahan baku, kartu bahan pembantu, kartu barang jadi dan kartu asset tetap pada perusahaan manufaktur 2. Melakukan Entry saldo kartu piutang, utang, kartu item perlengkapan/supplies, kartu bahan baku, kartu bahan pembantu, kartu barang jadi dan kartu asset tetap pada perusahaan manufaktur	1. Menjelaskan data yang dibutuhkan dalam pembuatan data pelanggan	1. Menjelaskan data yang dibutuhkan dalam pembuatan data pelanggan		1, 2
	2. Menentukan menu-menu yang digunakan dalam pembuatan data pelanggan	2. Menentukan menu-menu yang digunakan dalam pembuatan data pelanggan		3, 4, 5, 6
	3. Mengurutkan langkah-langkah entry data pelanggan	3. Mengurutkan langkah-langkah entry data pelanggan		7, 8, 9, 10
	4. Mendemonstrasikan pembuatan entry data pelanggan	4. Mendemonstrasikan pembuatan entry data pelanggan		

Soal

- Berikut ini adalah data customer yang dibutuhkan untuk entry data di program myob, kecuali *
 - Nama Customer
 - Kode Supplier
 - Alamat Customer
 - No Tlp Customer
 - Kode customer
2. Perhatikan gambar berikut ! Berdasarkan gambar tersebut kolom Card Id di isi dengan ? *

- Nama Customer
- Kode Customer
- Nama Supplier
- Kode Supplier
- Alamat Customer

3. Menu didalam program myob yang digunakan untuk membuat atau entry data customer yang baru adalah *

- Card list
- Items list
- Enter sales
- Enter purchase
- Contac log

4. Langkah yang benar membuat data pelanggan yang baru di dalam program myob adalah *

- Card file > Card list > Customer > New
- Card file > Card list > Supplier > New
- Card file > Card list > Employee > New
- Card file > Card list > Personal > New
- Card file > List > Card > New

5. Perhatikan gambar berikut ! Berdasarkan data gambar dibawah ini kolom sale layout di isi dengan ? *

- Service
- No default
- Item
- Personal
- Time billing

6. Perhatikan gambar berikut ! Berdasarkan data gambar dibawah ini kolom tax code di isi dengan ? *

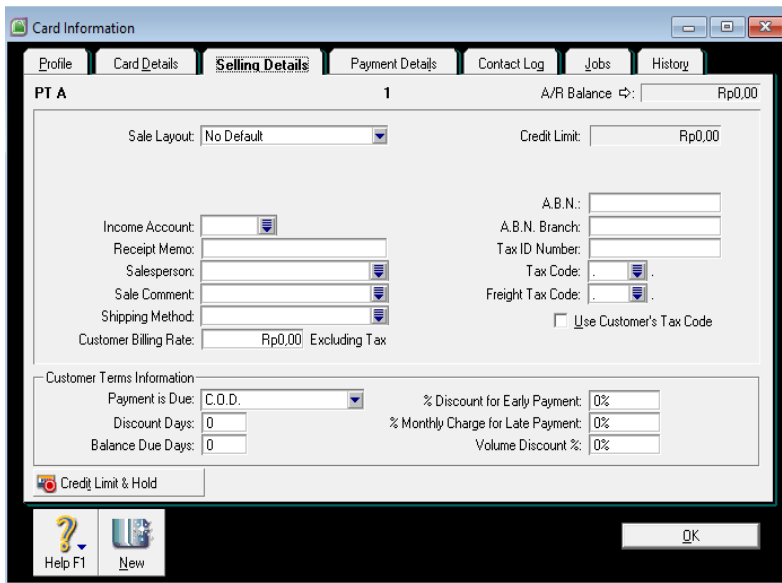

- NT (Not reparable)
- ITS (Input tax sales)
- EXP (Goods and service tax free export)
- FRE (Goods and service tax free)
- VAT (Value added tax)

7. Perhatikan gambar berikut ! Apabila syarat pembayaran 2/10, n/30, 1% maka pada kolom payment is due dibawah ini di isi dengan ? *

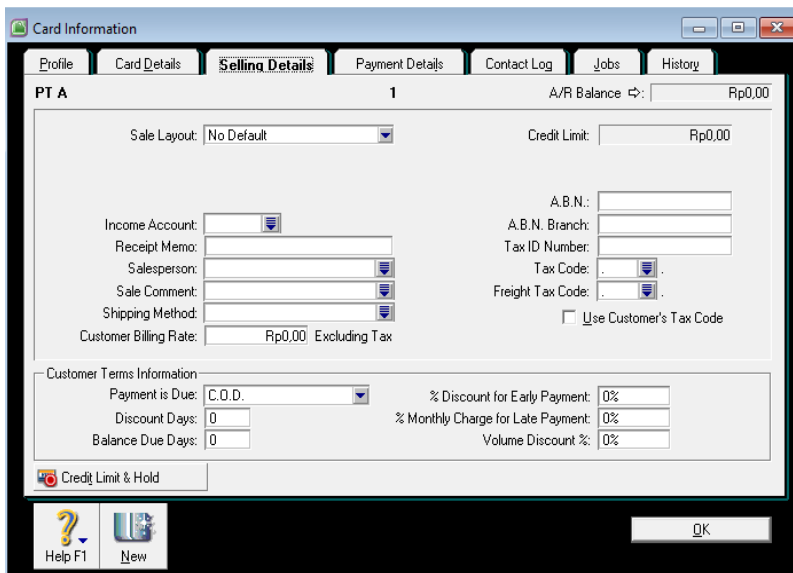

- COD
- On a day of the month
- Prepaid
- In a Given off days
- Of day after EOM

8. Perhatikan gambar berikut ! Apabila syarat pembayaran 2/10, n/30, 1% maka pada kolom discount days dibawah ini di isi dengan ? *

The screenshot shows the 'Card Information' window with the following details:

- Customer: PT A, ID: 1, A/R Balance: Rp0,00
- Sale Layout: No Default, Credit Limit: Rp0,00
- Customer Terms Information:
 - Payment is Due: C.O.D.
 - Discount Days: 0
 - Balance Due Days: 0
 - % Discount for Early Payment: 0%
 - % Monthly Charge for Late Payment: 0%
 - Volume Discount %: 0%

- 1
- 2
- 30
- 10
- 15

9. Perhatikan gambar berikut ! Apabila syarat pembayaran 3/15, n/60, 1% maka pada kolom discount for early payment dibawah ini di isi dengan ? *

The screenshot shows the 'Card Information' window with the following details:

- Customer: PT A, ID: 1, A/R Balance: Rp0,00
- Sale Layout: No Default, Credit Limit: Rp0,00
- Customer Terms Information:
 - Payment is Due: C.O.D.
 - Discount Days: 0
 - Balance Due Days: 0
 - % Discount for Early Payment: 1%
 - % Monthly Charge for Late Payment: 0%
 - Volume Discount %: 0%

- 1
- 3
- 60
- 10
- 15

10. Langkah untuk mengisi saldo awal piutang adalah

- Setup > Balances > Customer balances
- Setup > Balances > Supplier balances
- Setup > Customer balances > Balances
- Setup > Supplier balances > Balances
- Setup > Balances > Account opening balances

Penilaian Keterampilan

Ketentuan Penilaian

No.	Indikator	Penilaian
1	Memilih menu yang akan digunakan untuk membuat data pelanggan	Skor 2, jika kriteria terpenuhi Skor 1, jika kriteria kurang terpenuhi

		Skor 0, jika kriteria tidak terpenuhi
2	Mengisi data pelanggan di menu profil	Skor 2, jika 2 indikator terpenuhi Skor 1, jika kriteria kurang terpenuhi Skor 0, jika kriteria tidak terpenuhi
3	Mengisi data kode pajak	Skor 2, jika kriteria terpenuhi Skor 1, jika kriteria kurang terpenuhi Skor 0, jika kriteria tidak terpenuhi
4	Mengisi data syarat pembayaran	Skor 2, jika kriteria terpenuhi Skor 1, jika kriteria kurang terpenuhi Skor 0, jika kriteria tidak terpenuhi
5	Memilih menu yang akan digunakan untuk mencatat saldo awal	Skor 2, jika kriteria terpenuhi Skor 1, jika kriteria kurang terpenuhi Skor 0, jika kriteria tidak terpenuhi
6	Memasukkan nama pelanggan dan tanggal transaksi	Skor 2, jika kriteria terpenuhi Skor 1, jika kriteria kurang terpenuhi Skor 0, jika kriteria tidak terpenuhi
7	Memasukkan saldo awal pelanggan	Skor 2, jika kriteria terpenuhi Skor 1, jika kriteria kurang terpenuhi Skor 0, jika kriteria tidak terpenuhi

Nilai = (Skor yang diperoleh : Total skor) x 100

Soal Praktik

1. Berikut ini adalah saldo piutang data customer PT Cemerlang per tanggal 30 November 2019 sebagai berikut :

Data customer PT Cemerlang per November 2019 :

No	Kreditur	Kode	Alamat	No Tlp
1	PT Indah Kiat	C1	Jl Pasar Baru No 12 Karawaci Kota Tangerang	021 33221012
2	PT Propan Jaya	C2	Jl Merdeka No 22 Karawaci Kota Tangerang	021 34356721
3	PT Sejahtera	C3	Jl Prabu Kian Santang No 10 Cimone Kota Tangerang	021 56578005

Data saldo piutang per 30 November 2019 :

DAFTAR SALDO PIUTANG							
Tanggal 30 November 2019							
No	Kreditur	No Faktur	Tanggal	Syarat Pembayaran	Penjualan	PPN	Saldo
1	PT Indah Kiat	FAJ/21	21/11/2019	2/10, n/30, 1%	Rp 45.000.000	Rp 4.500.000	Rp 49.500.000
2	PT Propan Jaya	FAJ/12	25/11/2019	2/10, n/30, 1%	Rp 40.000.000	Rp 4.000.000	Rp 44.000.000
3	PT Sejahtera	FAJ/18	28/11/2019	2/10, n/30, 1%	Rp 30.000.000	Rp 3.000.000	Rp 33.000.000
Jumlah							Rp 126.500.000

Berdasarkan data tersebut diminta :

1. Buatlah daftar customer di program myob accounting v18 sesuai dengan data
2. Catatlah saldo awal piutang ke dalam program Myob Accounting
3. Daftar pelanggan yang sudah selesai diinput di kumpulkan di Google classroom dengan format PDF

LEMBAR KERJA PESERTA DIDIK

Nama Peserta Didik :

Kelas :

A. Topik

Membuat kartu piutang dan entry saldo awal piutang di program Myob Accounting v18

B. Kompetensi Inti

C. Kompetensi Dasar

3.21 Menganalisis saldo kartu piutang, kartu utang, kartu item perlengkapan/supplies, kartu bahan baku, kartu bahan pembantu, kartu barang jadi dan kartu asset tetap pada perusahaan manufaktur

4.21 Melakukan Entry saldo kartu piutang, utang, kartu item perlengkapan/supplies, kartu bahan baku, kartu bahan pembantu, kartu barang jadi dan kartu asset tetap pada perusahaan manufaktur

D. Indikator Pencapaian Kompetensi

3.21.3 Menguraikan penggunaan menu untuk pembuatan kartu piutang, kartu utang, kartu item perlengkapan, kartu bahan baku, kartu bahan pembantu, kartu barang jadi, dan kartu asset tetap pada perusahaan manufaktur

3.21.4 Menyusun pengisian kartu piutang, kartu utang, kartu item perlengkapan, kartu bahan baku, kartu bahan pembantu, kartu barang jadi, dan kartu asset tetap pada perusahaan manufaktur

4.21.3 Mengkonstruksi penggunaan menu untuk pembuatan kartu piutang, kartu utang, kartu item perlengkapan, kartu bahan baku, kartu bahan pembantu, kartu barang jadi, dan kartu asset tetap pada perusahaan manufaktur

4.21.4 Mengisi kartu piutang, kartu utang, kartu item perlengkapan, kartu bahan baku, kartu bahan pembantu, kartu barang jadi, dan kartu asset tetap pada perusahaan manufaktur.

E. Tujuan Pembelajaran

1. Mengidentifikasi data daftar kartu piutang pada perusahaan manufaktur.
2. Melakukan entry data kartu piutang pada perusahaan manufaktur di program myob accounting.
3. Melakukan Entry saldo awal piutang pada perusahaan manufaktur pada program myob accounting

F. Prosedur

1. Guru menginstruksikan kepada siswa untuk menyimak video pembelajaran tentang daftar pelanggan dan menu-menu yang digunakan dalam pembuatan kartu piutang.
2. Peserta didik menyimak video pembelajaran terkait daftar pelanggan dan menu-menu di dalam program Myob Accounting untuk membuat kartu piutang.
3. Peserta didik menyimpulkan menu dan langkah-langkah dalam membuat kartu piutang dan entry data kartu piutang dengan cara menjawab soal menggunakan format LKPD 1.
4. Peserta didik mengerjakan soal terkait langkah-langkah membuat kartu piutang dan entry saldo awal kartu piutang melalui link google formulir.
5. Peserta didik mengerjakan tugas akhir soal Kasus PT Cemerlang,

G. Langkah-langkah Kegiatan

1. Setelah menyimak dan menganalisis video pembelajaran, jawablah pertanyaan berikut (menggunakan format yang ada di dalam google classroom atau melalui link berikut : https://drive.google.com/file/d/1NsdnugFTSSyvLdOcIS5LLGyJ_ktkRdSx/view?usp=sharing) :
 - a. Tuliskan langkah-langkah membuat kartu daftar pelanggan di program Myob Accounting.
 - b. Tuliskan langkah-langkah mengentry saldo awal piutang di program Myob Accounting.
2. Silahkan mengerjakan soal terkait langkah-langkah dalam membuat kartu piutang dan entry data saldo awal piutang melalui link berikut ini : <https://forms.gle/kWZfAXZknhrhPJRT9>

- Silahkan mengerjakan soal praktik PT Cemerlang, yaitu membuat dan mengentry saldo awal piutang. Hasil kerja berupa daftar pelanggan dan daftar saldo piutang dapat dikumpulkan melalui google classroom dalam bentuk PDF.

Soal Praktik

- Berikut ini adalah saldo piutang data customer PT Cemerlang per tanggal 30 November 2019 sebagai berikut :

Data customer PT Cemerlang per November 2019 :

No	Kreditur	Kode	Alamat	No Tlp
1	PT Indah Kiat	C1	Jl Pasar Baru No 12 Karawaci Kota Tangerang	021 33221012
2	PT Propan Jaya	C2	Jl Merdeka No 22 Karawaci Kota Tangerang	021 34356721
3	PT Sejahtera	C3	Jl Prabu Kian Santang No 10 Cimone Kota Tangerang	021 56578005

Data saldo piutang per 30 November 2019 :

DAFTAR SALDO PIUTANG							
Tanggal 30 November 2019							
No	Kreditur	No Faktur	Tanggal	Syarat Pembayaran	Penjualan	PPN	Saldo
1	PT Indah Kiat	FAJ/21	21/11/2019	2/10, n/30, 1%	Rp 45.000.000	Rp 4.500.000	Rp 49.500.000
2	PT Propan Jaya	FAJ/12	25/11/2019	2/10, n/30, 1%	Rp 40.000.000	Rp 4.000.000	Rp 44.000.000
3	PT Sejahtera	FAJ/18	28/11/2019	2/10, n/30, 1%	Rp 30.000.000	Rp 3.000.000	Rp 33.000.000
Jumlah							Rp 126.500.000

Berdasarkan data tersebut diminta :

- Buatlah daftar customer di program myob accounting v18 sesuai dengan data
- Catatlah saldo awal piutang ke dalam program Myob Accounting
- Daftar pelanggan yang sudah selesai diinput di kumpulkan di Google classroom dengan format PDF

FORMAT LEMBAR KERJA PESERTA DIDIK

Nama Sekolah : SMK STRADA DAAN MOGOT
Mata Pelajaran : Komputer Akuntansi
Materi : Membuat kartu piutang dan entry saldo awal piutang pada program
Myob Accounting.
Nama Peserta Didik :
Kelas :
No. Absen :

1. Tuliskan langkah-langkah membuat kartu daftar pelanggan di program Myob Accounting.

Jawab :

.....
.....
.....
.....
.....
.....
.....
.....
.....

2. Tuliskan langkah-langkah mengentry saldo awal piutang di program Myob Accounting.

Jawab :

.....
.....
.....
.....
.....
.....
.....
.....
.....