

RENCANA PELAKSANAAN PEMBELAJARAN (RPP) KURIKULUM 2013

Satuan Pendidikan : SD Negeri 175/III Lindung Jaya
 Kelas / Semester : 5 /2
 Tema : Sehat Itu Penting (Tema 4)
 Sub Tema : Menerapkan Hidup Sehat Dalam Kehidupan Sehari-hari
 Pembelajaran ke : 1
 Alokasi waktu : 1 kali pertemuan

A. TUJUAN

1. Dengan mengamati gambar, siswa dapat mengidentifikasi hidup sehat dalam kehidupan sehari-hari.
2. Dengan berdiskusi, siswa dapat menjelaskan pentingnya hidup sehat dalam kehidupan sehari-hari
3. Dengan mencari informasi, siswa dapat menerapkan hidup sehat dalam kehidupan sehari-hari.

B. KEGIATAN PEMBELAJARAN

Kegiatan	Deskripsi	Alokasi Waktu
Pendahuluan	<ul style="list-style-type: none"> ➤ Melakukan Pembukaan dengan Salam dan Dilanjutkan Dengan Membaca Doa yang dipimpin oleh salah seorang siswa kemudin dilanjutkan dengan menanyakan kabar dan mengecek kehadiran siswa (<i>Orientasi</i>) ➤ Menyanyikan salah satu lagu wajib dan atau nasional ➤ Mengaitkan Materi Sebelumnya dengan Materi yang akan dipelajari dan diharapkan dikaitkan dengan pengalaman peserta didik (<i>Apersepsi</i>) ➤ Memberikan gambaran tentang manfaat mempelajari pelajaran yang akan dipelajari dalam kehidupan sehari-hari. (<i>Motivasi</i>) ➤ Guru menyampaikan tujuan pembelajaran. 	2 Menit
Kegiatan Inti	<ul style="list-style-type: none"> ✓ Siswa dibagi dalam 4 kelompok. ✓ Bersama-sama menyanyikan lagu “ Bangun Tidur” ✓ Siswa dalam kelompok menerima selembar kertas berisi 3 gambar. ✓ siswa mendiskusikan pengamatan gambar dan menulis hasil diskusinya pada lembaran lain (<i>Hots</i>) ✓ Siswa mempresentasikan hasil diskusi kelompoknya masing-masing di depan kelas (<i>Creativity</i>) ✓ Guru meminta siswa untuk menjelaskan “mengapa kita perlu menjaga hidup sehat dalam kehidupan sehari-hari ?” dengan berdiskusi dengan teman-temannya (<i>Creativity and Innovation</i>) 	6 Menit
Penutup	<p>Peserta Didik :</p> <ul style="list-style-type: none"> • Membuat catatan penting (<i>Creativity</i>) dengan bimbingan guru tentang poin-poin penting yang muncul dalam kegiatan pembelajaran <p>Guru :</p> <ul style="list-style-type: none"> • Memeriksa pekerjaan siswa yang sudah selesai. • Peserta didik yang selesai mengerjakan tugas/unjuk kerja dengan benar diberi pujian • Bersama-sama peserta didik menarik kesimpulan pentingnya menerapkan hidup sehat dalam kehidupan sehari-hari. • Menutup pembelajaran dengan membaca doa bersama dan mengucapkan salam 	2 Menit

C. PENILAIAN (ASESMEN)

1. Penilaian Pengetahuan melalui tes tertulis
2. Penilaian Sikap sosial melalui jurnal
3. Penilaian Keterampilan melalui praktek cuci tangan dengan benar.

Mngetahui,
 Kepala Sekolah SDN 175/III
 Lindung Jaya



SUBHI, S.Pd., M.Pd
 NIP. 19680127 199007 1 001

Mekar Jaya, 10 April 2021
 Guru Kelas 5



SUBHI, S.Pd., M.Pd
 NIP. 19680127 199007 1 001

LAMPIRAN 1

❖ Perhatikan gambar di bawah ini



Gambar A



Gambar B

Jawablah pertanyaan berikut ini dan tuliskan pada lembar kertas kerja masing-masing kelompok.

1. Apa perbedaan gambar di atas? Jelaskan!
2. Tuliskan dengan cara apa yang kita lakukan agar lingkungan sekolah tetap bersih?
3. Bagaimana cara menerapkan dalam kehidupan sehari-hari cara menjaga kebersihan lingkungan sekolah tersebut?

❖ Perhatikan gambar di bawah ini

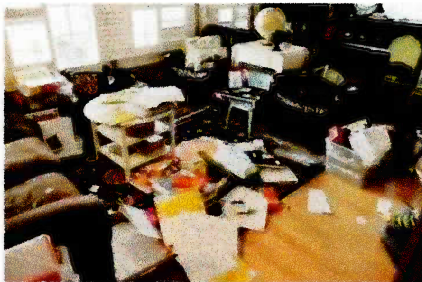

Gambar A

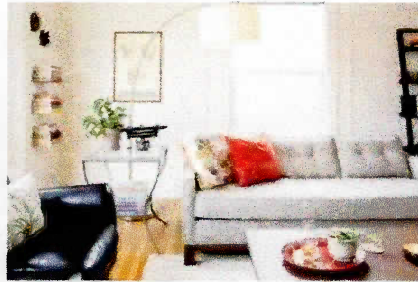

Gambar B

Jawablah pertanyaan berikut ini dan tuliskan pada lembar kertas kerja masing-masing kelompok.

1. Apa perbedaan gambar di atas? Jelaskan!
2. Tuliskan dengan cara apa yang kita lakukan agar Rumah tetap bersih?
3. Bagaimana cara menerapkan dalam kehidupan sehari-hari cara menjaga kebersihan Rumah tersebut?

❖ Perhatikan gambar di bawah ini



Gambar A



Gambar B

Jawablah pertanyaan berikut ini dan tuliskan pada lembar kertas kerja masing-masing kelompok.

1. Apa perbedaan gambar di atas? Jelaskan!
2. Tuliskan dengan cara apa yang kita lakukan agar WC tetap bersih?
3. Bagaimana cara menerapkan dalam kehidupan sehari-hari cara menjaga kebersihan WC tersebut?