

RENCANA PELAKSANAAN PEMBELAJARAN (RPP)



SEHAT ITU PENTING

Kelas V

Tema 4 , Sub Tema 2, Pembelajaran 1

OLEH

DENIE, S.Pd.,M.Pd

**SDN 1 MENTENG KOTA PALANGKA RAYA
PROVINSI KALIMANTAN TENGAH
2021**

RENCANA PELAKSANAAN PEMBELAJARAN (RPP)

Satuan Pendidikan : SDN 1 Menteng Kota Palangka Raya
Kelas / Semester : V/I
Tema : 4
Sub Tema : 2
Pembelajaran ke : 1
Alokasi waktu : 10 menit

A. TUJUAN PEMBELAJARAN

Bahasa Indonesia

- 3.6.1. Dengan kegiatan membaca pantun, siswa dapat menjelaskan amanat pantun dengan benar.
- 4.6.1 Dengan kegiatan berkreasi membuat pantun secara berkelompok, siswa dapat menjelaskan amanat pantun buatannya dengan benar.

Ilmu Pengetahuan Alam (IPA)

- 3.4.1 Dengan melihat gambar siswa dapat menjelaskan fungsi jantung manusia dengan benar.
- 4.4.1 Melalui diskusi kelompok siswa dapat mengidentifikasi berbagai gangguan pada jantung manusia dengan benar

B. KEGIATAN PEMBELAJARAN

1. Kegiatan pendahuluan

- a. Mengkondisikan siswa
- b. memberikan motivasi
- c. mengingatkan kembali materi yang telah dipelajari
- d. menyampaikan materi dan tujuan pembelajaran

2. Kegiatan inti

- a. Menampilkan gambar jantung
- b. Tanya jawab mengenai gambar jantung
- c. Tanya jawab mengenai fungsi dan kegunaan jantung
- d. membimbing siswa membuat pantun berkaitan dengan gambar jantung
- e. Tanya jawab tentang makna dan amanat pantun yang dibuat
- f. Mengerjakan LKPD
- g. Mengadakan evaluasi

3. Penutup

- a. Membuat kesimpulan
- b. Refleksi
- c. Rencana Tindak Lanjut

C. PENILAIAN PEMBELAJARAN

- 1) Penilaian Pengetahuan : Tes tertulis
- 2) Penilaian Keterampilan : Unjuk kinerja
- 3) Penilaian Sikap : Lembar observasi

Palangka Raya, 5 Nopember 2021
Kepala Sekolah

DENIE, S.Pd.,M.Pd.
NIP. 197111301994101001

MATERI AJAR

A. Bagian –bagian Jantung

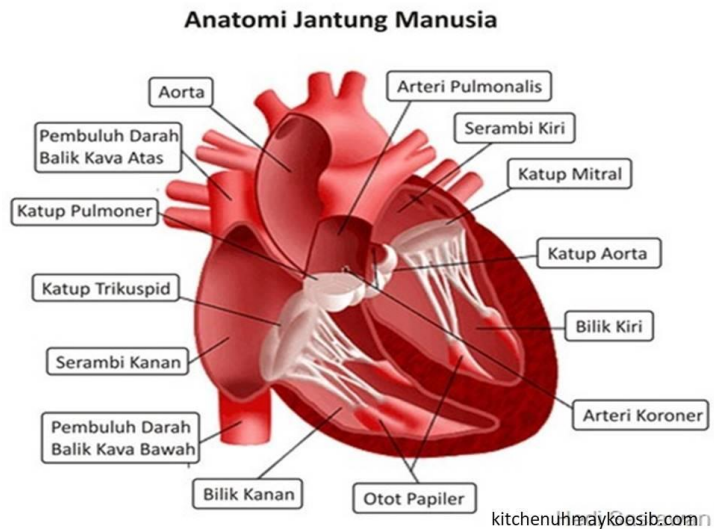

B. Fungsi Jantung

Fungsi jantung yang utama adalah memompa darah ke seluruh tubuh dan menampungnya kembali setelah dibersihkan organ paru-paru.

C. Amanat Pantun

Pantun merupakan sastra lisan. Semua pantun terdiri atas sampiran dan isi. Sampiran adalah dua baris pertama pantun, Isi pantun adalah bagian dari pantun yang terdiri dari 2 baris terakhir pantun. **Amanat pantun** adalah pesan yang disampaikan dalam pantun tersebut

LEMBAR KERJA PESERTA DIDIK

Kelas :

Hari/ Tanggal :

Nama anggota kelompok

1.

2.

3.

Diskusikan dalam kelompok, kemudian tuliskan hasil diskusi pada kolom yang telah disediakan

No	Pantun	Amanat Pantun
1	Pergi kepasar naik sepeda motor Tidak lupa membeli langsung Bila olah raga secara teratur badan kita menjadi sehat	
2.	Buah duku buah langsung Buah durian buah cempedak Supaya jantung kita sehat Jangan banyak makan berlemak	
3	Di atas pohon ada sarang lebah Lebahnya berdengung saat lewat Ayo, makan sayur dan buah Agar jantung kita sehat dan kuat	

LEMBAR EVALUASI

Nama :

Hari/ Tanggal :

Jawablah pertanyaan berikut dengan baik

1. Tuliskan fungsi Jantung bagi manusia.
2. Tuliskan bagian bagian jantung manusia yang diketahui.
3. Buatlah pantun yang isinya mengajak orang menjaga kesehatan jantung.