

LAPORAN PEMBELAJARAN DARING
MINGGU KE-11 (21 Maret s.d 28 Maret 2021)

SMA NEGERI 16 TANJUNG JABUNG BARAT

MATA PELAJARAN GEOGRAFI
KELAS XI IPS

DISUSUN OLEH :
LATIFAH WIDYA ASRI, S.Pd

DINAS PENDIDIKAN PROVINSI JAMBI
2021

RENCANA PELAKSANAAN PEMBELAJARAN 8

Sekolah	: SMA Negeri 16 Tanjung Jabung Barat
Kelas / Semester	: XI IPS / 2
Mata Pelajaran	: GEOGRAFI
Materi Pokok	: Menghitung angka kelahiran dan kematian
Alokasi waktu	: 4 x 45' (1 X Pertemuan)

A. TUJUAN PEMBELAJARAN

1. Setelah mempelajari modul kegiatan pembelajaran ini siswa diharapkan mampu Menghitung angka kelahiran dan kematian.

B. MATERI PEMBELAJARAN

1. Menghitung angka kelahiran kasar
2. Angka fertilitas umum
3. Angka kelahiran menurut umum
4. Menghitung angka kematian kasar
5. Angka kematian menurut umur

C. METODE PEMBELAJARAN

Pendekatan pembelajaran	: <i>Discovery Learning</i>
Metode pembelajaran	: daring

D. MEDIA DAN ALAT PEMBELAJARAN

Alat	: Alat tulis, kertas, akses Internet.
Media	: Modul geografi untuk SMA/MA Kelas XI

E. KEGIATAN PEMBELAJARAN

Kegiatan Pendahuluan (20')

1. Memberi salam, berdo'a dan mengondisikan suasana belajar yang menyenangkan
2. Menyampaikan kompetensi yang akan dicapai melalui WA Grup
3. Menyampaikan garis besar cakupan materi dan kegiatan yang akan dilakukan melalui WA grup
4. Menyampaikan lingkup dan teknik penilaian yang akan digunakan melalui WA grup

Kegiatan Inti (140')

1. Peserta didik dapat mempelajari materi yang telah diberikan mengenai "Menghitung angka kelahiran dan kematian" yang bersumber dari materi buku siswa, modul, jurnal via *What's App Group*
2. Setelah melihat stimulant, Peserta didik diberikan kesempatan untuk bertanya mengenai materi yang kurang jelas
3. Pemberian penugasan melalui *whatsapp* group.
4. Peserta didik mengirimkan hasil kerja kepada pendidik melalui *WhatsApp*
5. Setelah semua siswa mengirimkan hasil evaluasi pembelajaran, guru dan peserta didik

mengambil kesimpulan bersama tentang materi pokok yang dipelajari

Kegiatan Penutup (20')

1. Guru membimbing peserta didik menyimpulkan materi pembelajaran
2. Memberikan umpan balik terhadap proses dan hasil pembelajaran dan
3. Mempersiapkan materi yang akan datang

F. PENILAIAN

Penilaian Sikap	: Observasi
Pengetahuan	: Tes tertulis, Mengerjakan soal-soal yang berkaitan dengan Menghitung angka kelahiran dan kematian.
Keterampilan	: Unjuk kerja

Mengetahui
Kepala Sekolah



Drs. NGADANI
NIP. 1964022821993031004

Kuala Betara, 28 Maret 2021

Guru Mata Pelajaran

A handwritten signature in black ink, appearing to read "Latifah Widya Asri".

LATIFAH WIDYA ASRI,S.Pd
NIP. -

Lampiran 1 Jadwal Pelajaran Geografi & Sosiologi Kelas XI SMA N 16 Tanjung Jabung Barat

Nama guru : Latifah Widya Asri, S.Pd

Kode guru : LW

HARI	WAKTU	JAM KE	X IPS	XI IPS
SELASA	07.15 - 08.00	1		SOSIO - LW
	08.00 - 08.45	2		SOSIO - LW
	09.30 - 10.15	4	SOSIO - LW	
	10.15 - 10.30	ISTIRAHAT		
	10.30 - 11.15	5	SOSIO - LW	
	11.15 - 12.00	6	SOSIO - LW	
KAMIS	10.30 - 11.15	5	GEO - LW	
	11.15 - 12.00	6	GEO - LW	
	12.00 - 12.45	7	GEO - LW	
	12.45 - 13.30	8		GEO - LW
JUM'AT	07.15 - 08.00	1		GEO - LW
	08.00 - 08.45	2		GEO - LW
	08.45 - 09.30	3		GEO - LW
	09.30 - 10.15	ISTIRAHAT		
	10.15 - 10.30	4		SOSIO - LW
	10.30 - 11.15	5		SOSIO - LW
WALI KELAS				
Rombel			1	2

Lampiran 2 . Penilaian Peserta Didik

1. Penilaian Pengetahuan

Nama Peserta Didik :

Kelas : XI IPS

Tanggal Pengamatan : Jumat, 28 Maret 2021

Materi Pokok : Menghitung angka kelahiran dan kematian.

Dengan dilakukan uji kompetensi melalui latihan soal essay guna mengetahui seberapa jauh pemahaman siswa terhadap materi : Menghitung angka kelahiran dan kematian.

Nilai perolehan = (Skor yang dicapai : Skor maksimal) X 100

Lampiran 3. Lembar Kerja Peserta Didik (LKPD)

**LEMBAR KERJA PESERTA DIDIK (LKPD)
GEOGRAFI
KELAS XI**

KOMPETENSI DASAR :

3.5 Menganalisis dinamika kependudukan di Indonesia untuk perencanaan pembangunan.

Petunjuk :

A. *Jawablah bersama uraian soal berikut !*

1. Berdasarkan data monografi desa, pada tahun 2018 di Desa Gangnam terjadi kelahiran sebanyak 65 bayi. Jumlah penduduk di Desa Sukatani pada tahun yang sama adalah 3.987 jiwa. Angka kelahiran kasar Desa Gangnam tahun 2018 adalah ...
2. Pada pertengahan tahun 2000, jumlah penduduk di kecamatan Sukamaju sebanyak 40.000 jiwa dan jumlah bayi yang lahir tercatat 800 orang. Berapakah fertilitasnya ?
3. Berdasarkan data monografi desa, pada tahun 2019 di Desa Okinawa, wanita berumur 15-49 tahun pertengahan tahun 2018 sebanyak 2.550 jiwa. Terjadi kelahiran sebanyak 68 bayi. Jumlah penduduk di Desa Okinawa pada tahun yang sama adalah 4.462 jiwa. Angka fertilitas umum Desa Sukatani tahun 2019 adalah

B. Kirim tugas bersamaan dengan foto selfi (menggunakan masker) saat mengerjakannya.

C. Tugas dapat dikirimkan via *Whatsapp* guru geografi.

D. Tugas dikumpul maksimal Jumat, **29 Maret 2021**.

幸運を!/Good luck !

Lampiran 4. Daftar Hadir Siswa

BULAN : **Maret 2021**

NO	NAMA SISWA	TANGGAL	ABSEN			KETERANGAN
		29	s	i	a	
1	Abellia Novera				a	
2	Afdillah	•				
3	Amelia Fitri				a	
4	Arda				a	
5	Dinda Aulia	•				
6	Edi Setiadi				a	
7	Fitri				a	
8	Fitri Yani	•			a	
9	Hikmatun Nazirah				a	
10	Inna Jannatul Ummah				a	
11	Irpan Pradana Saputra				a	
12	Melly Meilinda	•				
13	Miranda Afriana				a	
14	Misdiana	•				
15	M. Ade				a	
16	M. Andi				a	
17	M. Andra Amrullah				a	
18	M. Arsyad				a	
19	M. Hipni				a	
20	M. Husni				a	
21	M. Ilham				a	
22	M. Rahman Maulana	•				
23	M. Riski				a	
24	Nurul Aida	•				
25	Riya Rahayu				a	
26	Patimah	•				
27	Santi				a	
28	Siti Hapipah				a	
29	Siti Rahmawati	•				
30	Sopian Sapparuddin				a	
31	Syafitri	•				

Jumlah Hadir : 11 orang

Absen : 20 orang

Lampiran 5. Dokumentasi Kegiatan

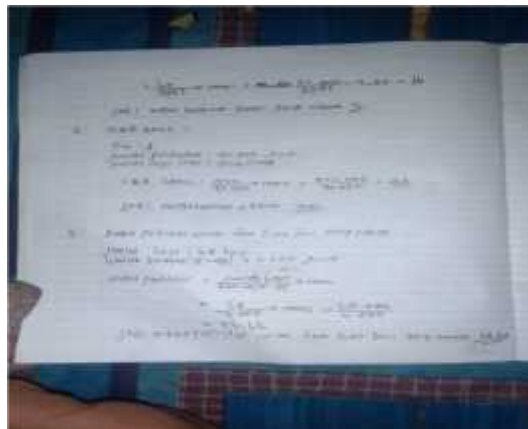
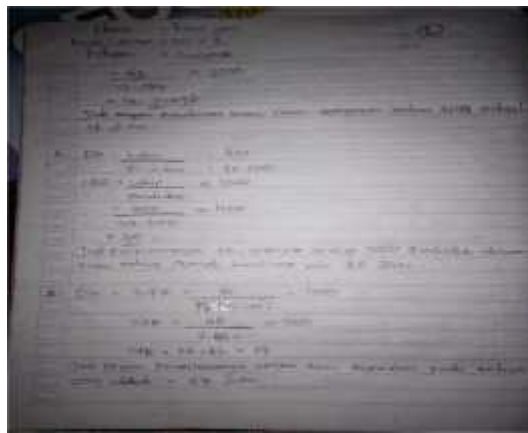

Siswa mengerjakan materi yang diberikan

Hasil Kegiatan