

RENCANA PELAKSANAAN PEMBELAJARAN

Satuan pendidikan : SLB HUNTAP
Tema : 2 /Merawat Hewan dan Tumbuhan
Subtema : 3 /Hewan disekitar kita
Pembelajaran : 1
Kelas/Semester : V C/2
Alokasi Waktu : 1×10 menit

Identitas kemampuan siswa :

- ✓ Mampu mengamati gambar namun harus diajarkan berulang kali
- ✓ Mampu mengingat dan menulis huruf secara sederhana
- ✓ Mampu menyimak dengan baik
- ✓ Mampu mengikuti apa yang diarahkan oleh guru

A. Tujuan Pembelajaran

- ✓ Ketika telah selesai mengamati gambar, siswa dapat menirukan atau melafalkan nama-nama hewan peliharaan
- ✓ Dengan kegiatan Tanya jawab, siswa/siswi dapat menyebutkan nama-nama hewan peliharaan
- ✓ Dengan kegiatan mendemonstrasikan, siswa/siswi dapat mengidentifikasi nama hewan peliharaan

B. KEGIATAN PEMBELAJARAN

KEGIATAN	DESKRIPSI KEGIATAN	ALOKASI WAKTU
Kegiatan Pendahuluan	<ol style="list-style-type: none">1. Guru menyapa dan mengecek kehadiran siswa2. Guru mengajak siswa berdoa sebelum memulai pembelajaran3. Guru menyampaikan tema pembelajaran yang akan dipelajari serta tujuan yang akan di capai.	2 menit
Kegiatan inti	<ol style="list-style-type: none">1. Guru menyebutkan nama-nama hewan peliharaan yang ada disekitar, dan siswa mengulangi kembali apa yang disebutkan oleh guru2. Guru melakukan tanya jawab mengenai hewan apa saja yang ada dirumah baik disekolah sambil menirukan suara hewan tersebut3. Setelah kegiatan tanya jawab siswa dapat menyebutkan nama-nama hewan serta dapat menirukan suaranya	6 menit

	<p>4. Guru menunjukkan gambar yang berisikan jenis-jenis hewan peliharaan</p> <p>5. Guru memberikan LKS untuk di kerjakan siswa berdasarkan kemampuannya masing-masing</p> <p>6. Siswa mengerjakan tugas yang diberikan oleh guru</p> <p>7. Guru menunjukkan gambar yang berisikan jenis-jenis hewan peliharaan</p> <p>8. Guru memberikan LKS untuk di kerjakan siswa berdasarkan kemampuannya masing-masing</p> <p>9. Siswa mengerjakan tugas yang diberikan oleh guru</p> <p>10. Guru kembali menjelaskan sedikit tentang hewan-hewan peliharaan yang ada disekitar.</p>	
Kegiatan Akhir	<p>1. Dengan bimbingan dari guru, peserta didik dapat menyimpulkan pembelajaran.</p> <p>2. Guru melakukan refleksi tentang pembelajaran yang sudah didapatkan.</p> <p>3. Guru menutup pembelajaran dengan mengucapkan salam</p>	2 menit

Teknik Penilaian

- Sikap : Observasi
- Observasi : Tes tertulis
- Keterampilan : kinerja

Mengetahui,
Kepala sekolah SLB HUNTAP

Palu, 10 november 2021
Guru Kelas SLB HUNTAP

Sitti Mulkiyah, S.Pd, M.Pd
NIP

Sitti Mulkiyah, S.Pd, M.Pd
NIP

BAHAN AJAR



BERMACAM JENIS HEWAN TERNAK

Big Barn Farm

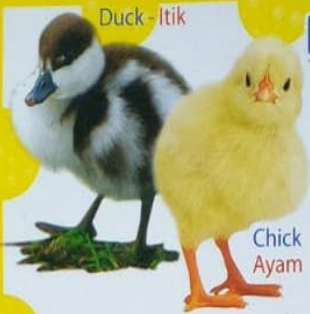

Duck - Itik

Chick Ayam



Golden Fish Ikan Mas

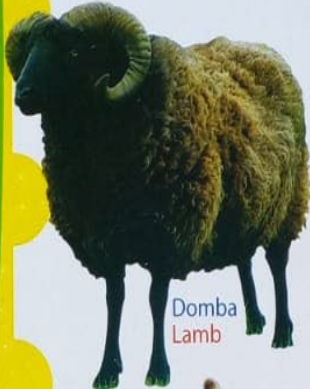

Domba Lamb



Cock Ayam Jantan



Pigeon Burung Dara



Rabbit - Kelinci



Donkey - Keledai



Malard Itik Jantan



Hen Ayam Betina



Dog - Anjing



Cow - Sapi



Turkey Ayam Kalkun



Babi - Pig

Buffalo - Kerbau

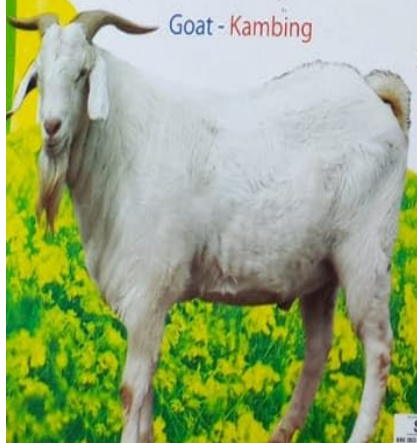

Goat - Kambing



Camel - Unta



BINATANG JINAK

DOMESTIC ANIMAL

Poster
www.poster.com



KOALA
KOALA



TUPAI
SQUIRREL



KELEDAI
DONKEY



RUSA
DEER



KALKUN
TURKEY



ONTA
CAMEL



KUDA
HORSE



ANJING
DOG

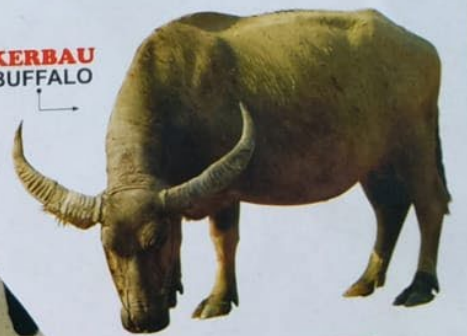

KERBAU
BUFFALO



KAMBING
GOAT



KATAK
FROG



BEBEK
DUCK



HAMSTER
HAMSTER



KUPU KUPU
BUTTERFLY



BURUNG
BIRD



KELINCI
RABBIT



KANGURU
KANGAROO



ORANGUTAN
ORANGUTAN

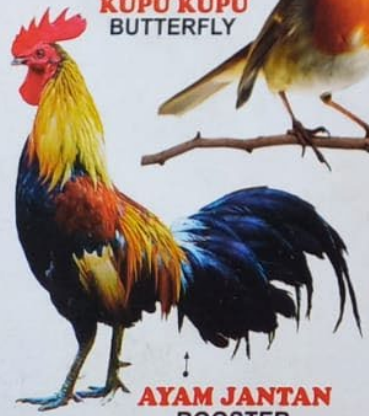

AYAM JANTAN
ROOSTER



KUCING
CAT



KURA KURA
TURTLE

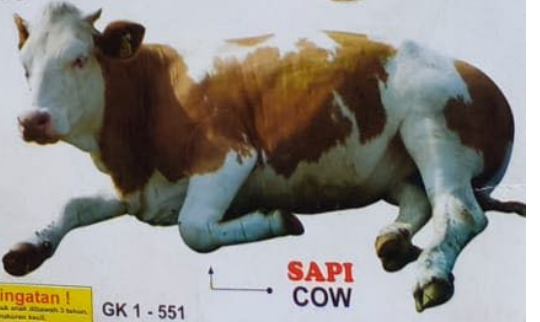

SAPI
COW

SNI



Peringatan!
Tidak sesuai untuk anak di bawah 3 tahun.
Berhati-hatilah dalam pemakaian.

GK 1 - 551

Jenis – Jenis Hewan Peliharaan

NO	GAMBAR HEWAN	NAMA HEWAN
1		AYAM
3		IKAN
4		KAMBING
5		SAPI
6		KERBAU
7		KELINCI
8		KUCING
9		ANJING
10		BURUNG

Lembar Kerja Siswa

NAMA :

KELAS :

A. Pasangkan gambar dan nama hewan peliharaan berikut dengan benar!



Kucing



Anjing

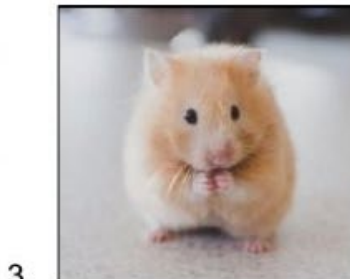

Ikan



Burung



Hamster

B. Pasangkan gambar dan nama hewan liar berikut dengan benar!

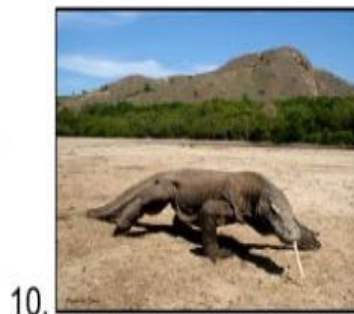
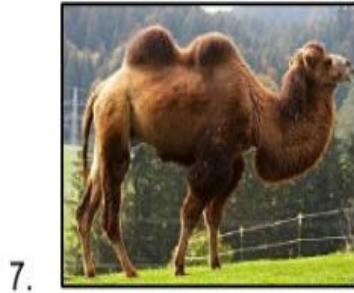

Unta

Gorila

Komodo

Harimau

Gajah

C. Pilih "benar" atau "salah" berikut ini dengan benar!



11. Jerapah adalah hewan liar

<input type="checkbox"/>	Benar	<input type="checkbox"/>	Salah
--------------------------	-------	--------------------------	-------



12. Kambing adalah hewan peliharaan

<input type="checkbox"/>	Benar	<input type="checkbox"/>	Salah
--------------------------	-------	--------------------------	-------



13. Ayam adalah hewan liar

<input type="checkbox"/>	Benar	<input type="checkbox"/>	Salah
--------------------------	-------	--------------------------	-------



14. Ular adalah hewan liar

<input type="checkbox"/>	Benar	<input type="checkbox"/>	Salah
--------------------------	-------	--------------------------	-------



15. Kelinci adalah hewan peliharaan

<input type="checkbox"/>	Benar	<input type="checkbox"/>	Salah
--------------------------	-------	--------------------------	-------



16. Buaya adalah hewan peliharaan

<input type="checkbox"/>	Benar	<input type="checkbox"/>	Salah
--------------------------	-------	--------------------------	-------



17.

Burung elang adalah hewan liar

Benar

Salah



18.

Zebra adalah hewan peliharaan

Benar

Salah



19.

Burung pelican adalah hewan liar

Benar

Salah



20.

Singa adalah hewan peliharaan

Benar

Salah

Warnailah gambar berikut dengan baik!

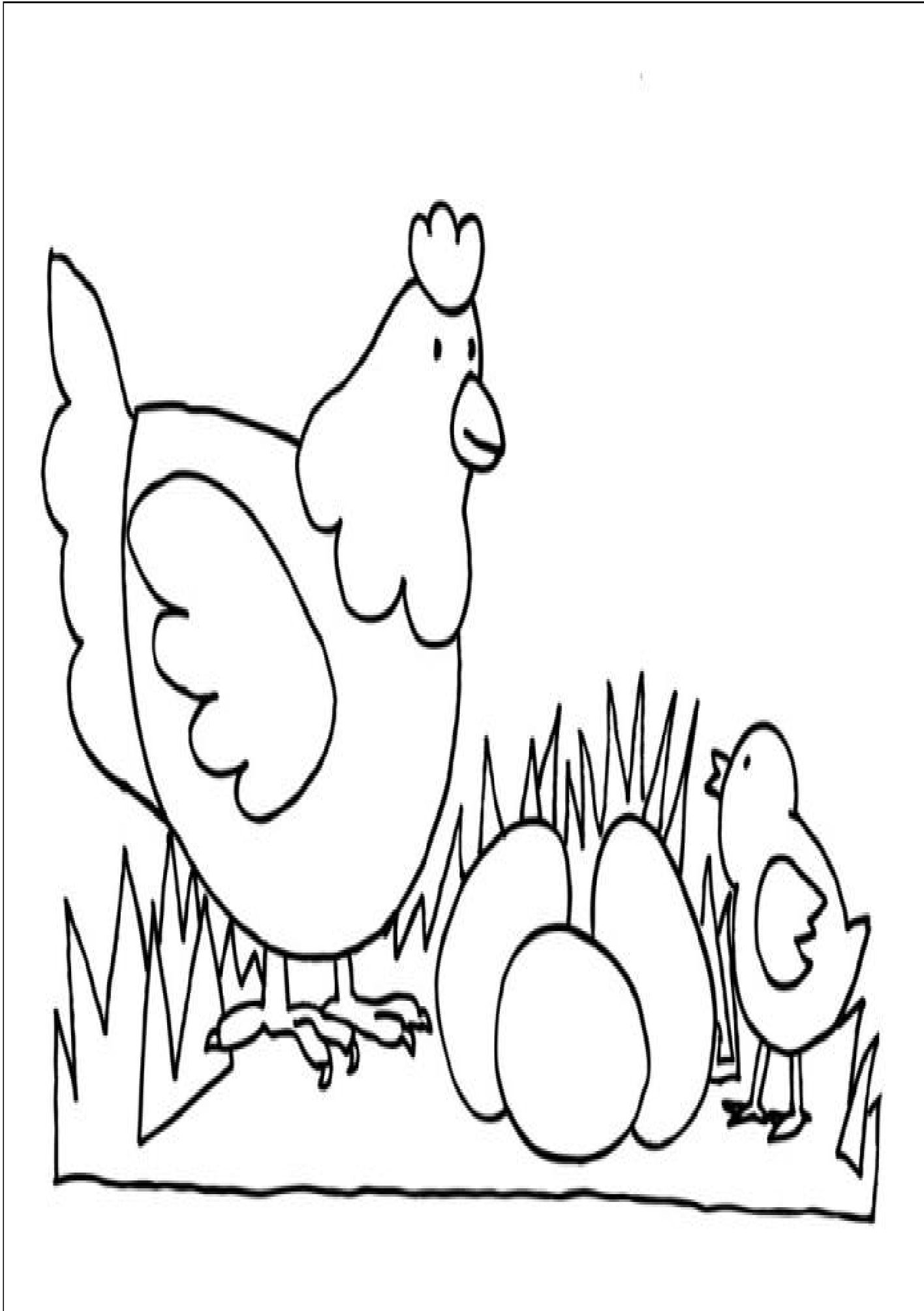

INSTRUMEN PENILAIAN

A. PENILAIAN SIKAP

Bentuk Penilaian : Non Tes

Teknik Penilaian : Observasi

Penilaian Sikap

No .	Waktu	Nama Siswa	Perubahan Tingkah Laku Hasil Belajar											
			Jujur				Tulus				Bertanggungjawab			
			BT	M T	M B	SM	BT	M T	M B	SM	BT	M T	M B	SM
			1	2	3	4	1	2	3	4	1	2	3	4
1														
2														
3														
	Dst.													

Keterangan:

- Berilah tanda centang (√) pada nilai sikap yang sesuai pencapaian perilaku siswa.
- BT = Belum Terlihat
- MT = Mulai Terlihat
- MB = Mulai Berkembang
- SM = Sudah Membudaya

B. PENILAIAN PENGETAHUAN

Bentuk Penilaian	:	Tes
Teknik Penilaian	:	Tes Tertulis
Instrumen Penilaian	:	Soal Evaluasi

SOAL EVALUASI

Jawablah pertanyaan berikut dengan benar !

1. Sebutkan nama – nama hewan peliharaan.....
2. Makanan kambing adalah
3. Sebutkan Contoh hewan peliharaan berkaki dua.....
4. Hewan peliharaan apakah yang hidup di air?
5. Kaki kucing berjumlah berapa?

Skor jawaban Benar : 2

Skor Jawaban Salah : 0

$Nilai = \frac{Skor\ Jawaban\ Benar}{Skor\ Maksimal} \times 100$

Skor Maksimal (10)

C. PENILAIAN KETRAMPILAN

Bentuk Penilaian :Kinerja

Kerja Teknik Penilaian :Kinerja

Instrumen Penilaian :Rubrik

Menyebutkan dan mencocokkan nama – nama hewan peliharaan

Nama :

No	Ketrampilan yang diamati	Baik Sekali	Baik	Cukup	Perlu Bimbingan
		Skor 4	Skor 3	Skor 2	Skor 1
1	Menyebutkan nama – nama hewan peliharaan	Dapat menyebutkan 3 atau lebih nama hewan peliharaan	Dapat menyebutkan 2 nama hewan peliharaan	Dapat menyebutkan 1 nama hewan peliharaan	Belum dapat menyebutkan nama hewan peliharaan
2	Mencocokkan nama – nama hewan peliharaan	Dapat menuliskan 3 atau lebih nama hewan peliharaan	Dapat menuliskan 2 nama hewan peliharaan	Dapat menuliskan 1 nama hewan peliharaan	Belum dapat menuliskan nama hewan peliharaan

Catatan : berilah centang (√) pada bagian yang memenuhi kriteria. Penilaian : total nilai X 10 =
Nilai Akhir

Skor Maksimal (8)