

RENCANA PELAKSANAAN PEMBELAJARAN

Satuan Pendidikan	: SDN 30 Palembang
Kelas / Semester	: 5 / 1
Tema	: Makanan Sehat (Tema 3)
Sub Tema	: Bagaimana Tubuh Mengolah Makanan? (Sub Tema 1)
Muatan Terpadu	: SBdP, IPA, Bahasa Indonesia
Pembelajaran ke	: 2
Alokasi waktu	: 1 Hari

A. TUJUAN PEMBELAJARAN

1. Dengan mengamati iklan media cetak, siswa mampu mengenal dan menyebutkan unsur-unsur iklan.
2. Dengan menggali informasi dari teks bacaan, siswa mampu mendeskripsikan organ-organ pencernaan pada manusia.
3. Dengan membuat bagan dan model, siswa mampu membedakan organ pencernaan hewan dan manusia.
4. Dengan menyimak penjelasan dan mencermati teks informasi, siswa mampu menjelaskan ciri-ciri lagu bertangga nada mayor dan minor
5. Dengan menyanyi dan mengiringi nyanyian dengan alat musik, siswa mampu bermain alat musik sederhana.

B. KEGIATAN PEMBELAJARAN

Kegiatan	Deskripsi Kegiatan	Alokasi Waktu
Pendahuluan	<ol style="list-style-type: none"> 1. Melakukan Pembukaan dengan Salam dan Dilanjutkan Dengan Membaca Doa (Orientasi) 2. Mengaitkan Materi Sebelumnya dengan Materi yang akan dipelajari dan diharapkan dikaitkan dengan pengalaman peserta didik (Apersepsi) 3. Memberikan gambaran tentang manfaat mempelajari pelajaran yang akan dipelajari dalam kehidupan sehari-hari. (Motivasi) 	15 menit
Inti	<p>Ayo Mengamati</p> <ul style="list-style-type: none"> ➤ Siswa mencermati gambar iklan dari media cetak yang disajikan. ➤ Siswa saling berbagi informasi dengan temannya tentang unsur-unsur iklan yang mereka temukan. Siswa mengunjungi kelompok lain dan menuliskan hasil diskusi kelompok lain dalam tabel seperti yang disajikan di Buku Siswa. <p>Ayo Membaca</p> <ul style="list-style-type: none"> ➤ Siswa menggali informasi tentang organ-organ pencernaan manusia melalui teks bacaan yang disediakan. ➤ Siswa membuat catatan kecil tentang organ-organ pencernaan manusia dan fungsinya. <p>Ayo Berkreasi</p> <ul style="list-style-type: none"> ➤ Siswa bersama dengan teman sekelompoknya menuangkan pemahamannya tentang organ-organ pencernaan dan sistem pencernaan dengan membuat poster organ-organ pencernaan manusia. ➤ Guru memberikan penjelasan tentang poster dan kriteria dari model yang akan dibuat. <p>Ayo Bernyanyi</p> <ul style="list-style-type: none"> ➤ Guru menjelaskan tentang tangga nada mayor dan minor. ➤ Siswa membedakan lagu berdasarkan ciri-ciri yang mereka ketahui dari bacaan. 	
Penutup	<p>Penugasan dirumah</p> <ul style="list-style-type: none"> ➤ Untuk mengoptimalkan kerja sama, siswa dapat berbagai peran dan tugas dengan orang tuanya. <p>Peserta didik:</p> <ul style="list-style-type: none"> ➤ Membuat resume (CREATIVITY) dengan bimbingan guru tentang point-point penting yang muncul dalam kegiatan pembelajaran tentang materi yang baru dilakukan. <p>Guru:</p> <p>Memeriksa pekerjaan siswa yang selesai langsung diperiksa. Peserta didik yang selesai mengerjakan tugas projek/produk/ portofolio/unjuk kerja dengan benar diberi hadiah/ pujian.</p>	15 menit

C. PENILAIAN (ASSESMEN)

Penilaian terhadap materi ini dapat dilakukan sesuai kebutuhan guru yaitu dari pengamatan sikap, tes pengetahuan dan presentasi unjuk kerja atau hasil karya/projek dengan rubrik penilaian.

Mengetahui
Kepala Sekolah,

Palembang,
Guru Kelas V

1. Identifikasi Iklan Media Cetak
Teknik Penilaian : Penugasan
Instrumen Penilaian : Rubrik
KD Bahasa Indonesia 3.4 dan 4.4

Identifikasi Hal-Hal Penting dalam Iklan Media Cetak

- Bertutur tentang apakah iklan di samping?
- Kepada siapa iklan tersebut ditujukan?
- Apakah makna dari gambar yang ditampilkan di iklan tersebut?
- Menurut pendapatmu, mengapa pembuat iklan memilih kalimat dan gambar tersebut?



No	Kriteria	Baik sekali	Baik	Cukup	Perlu bimbingan	
		4	3	2	1	
1	Unsur-unsur iklan	Unsur-unsur iklan yang disebutkan lengkap dan tepat	Unsur-unsur iklan yang disebutkan lengkap tetapi ada yang kurang tepat	Unsur-unsur iklan yang disebutkan kurang lengkap dan kurang tepat	Unsur-unsur iklan yang disebutkan tidak lengkap dan tidak tepat	
2	Kata kunci	Kata kunci yang disebutkan tepat dan mampu menjelaskan makna kata kunci serta kaitannya dengan gambar dan pesan iklan	Kata kunci yang disebutkan tepat dan mampu menjelaskan makna kata kunci dan kaitannya dengan pesan iklan tetapi tidak menjelaskan kaitannya dengan gambar iklan	Kata kunci yang disebutkan tepat tetapi tidak menjelaskan makna kata kunci dan kaitannya dengan gambar dan pesan iklan	Kata kunci yang disebutkan kurang tepat	
3	Sikap cermat dan mandiri	Diisi dengan catatan khusus hasil pengamatan terhadap sikap cermat dan kemandirian siswa yang sangat baik dan perlu pendampingan ketika mengerjakan tugas, digunakan sebagai data dalam rekapitulasi penilaian sikap				

2. Membuat Diagram Sistem Pencernaan Manusia
Teknik Penilaian : Penugasan
Instrumen Penilaian : Rubrik
KD IPA 3.3 dan 4.3

Diagram Organ Pencernaan Manusia

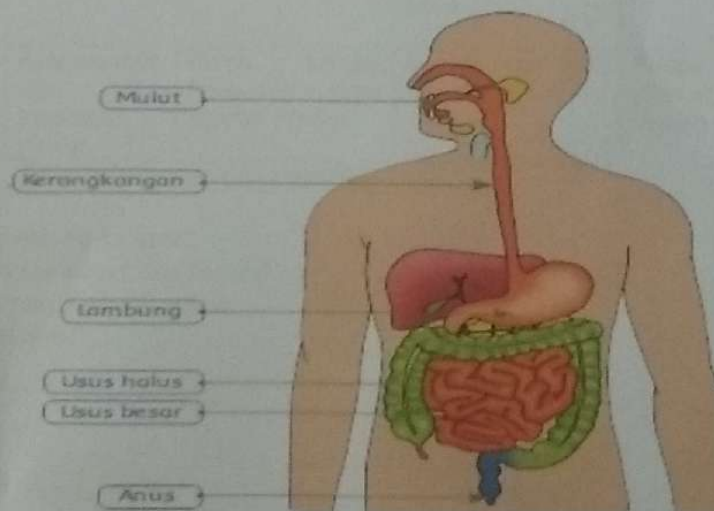

Dengan mengamati diagram sistem pencernaan pada manusia, coba kamu buat diagram alur perjalanan makanan dari rongga mulut hingga keluar melalui anus.

No	Kriteria	Baik sekali	Baik	Cukup	Perlu bimbingan
		4	3	2	1
1	Kelengkapan organ pencernaan	Organ pencernaan dijelaskan secara lengkap dengan definisi fungsi yang tepat	Organ pencernaan dijelaskan secara lengkap tetapi ada 2-3 definisi fungsi yang kurang tepat	Organ yang dijelaskan secara lengkap, ada lebih dari 3 definisi fungsi yang kurang tepat	Organ yang dijelaskan tidak lengkap dan definisi tidak tepat
2	Ketepatan alur perjalanan makanan	Alur perjalanan makanan dijelaskan dengan tepat dan jelas	Alur perjalanan makanan dijelaskan dengan tepat tetapi bahasa kurang jelas	Alur perjalanan makanan kurang tepat dan bahasa kurang jelas	Alur perjalanan makanan dan bahasa yang digunakan untuk menjelaskan tidak tepat
3	Sikap kecermatan dan ketelitian				

3. Membuat Poster Sistem Pencernaan Manusia
 Teknik Penilaian: Penugasan
 Instrumen Penilaian: Rubrik
 KD IPA 3.3 dan 4.3

Membuat Poster Sistem Pencernaan Manusia

Membuat poster sistem pencernaan pada manusia. Setiap organ dalam sistem dibuat dengan warna yang berbeda agar mudah untuk dimengerti. Carilah informasi mengenai fungsi dari masing-masing organ dalam sistem pencernaan tersebut. Buatlah poster tersebut dengan tulisan cukup besar dan rapi agar dapat dibaca dari jarak yang cukup jauh.



No	Kriteria	Baik sekali	Baik	Cukup	Perlu bimbingan
		4	3	2	1
1	Kelengkapan organ pencernaan	Organ pencernaan dijelaskan secara lengkap dengan definisi fungsi yang tepat	Organ pencernaan dijelaskan secara lengkap tetapi ada 2-3 definisi fungsi yang kurang tepat	Organ yang dijelaskan secara lengkap, ada lebih dari 3 definisi fungsi yang kurang tepat	Organ yang dijelaskan tidak lengkap dan definisi tidak tepat
2	Ketepatan alur perjalanan makanan	Alur perjalanan makanan dijelaskan dengan tepat dan jelas	Alur perjalanan makanan dijelaskan dengan tepat tetapi bahasa kurang jelas	Alur perjalanan makanan kurang tepat dan bahasa kurang jelas	Alur perjalanan makanan dan bahasa yang digunakan untuk menjelaskan tidak tepat
3	Keterbacaan dan kejelasan poster	Poster sangat jelas dan sangat mudah dibaca	Poster jelas dan mudah dibaca	Poster cukup jelas dan cukup mudah di baca	Poster kurang jelas dan kurang mudah di baca
4	Sikap kecermatan dan ketelitian				

4. Menjawab Pertanyaan
 Teknik Penilaian: Tes Tertulis
 Instrumen: Kunci Jawaban
 KD SBdP 3.2

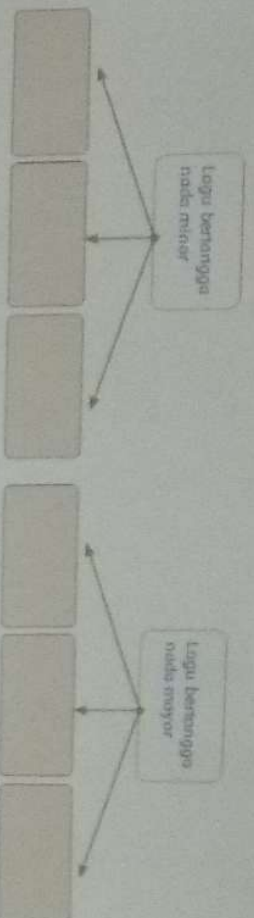

- Lagu Mars Hidup Sehat memiliki tangga nada _____ karena _____
- Berikan dua contoh lagu nasional atau lagu daerah yang menurutmu memiliki tangga nada:
 - a. mayor
 - b. minor

D. SUMBER DAN MEDIA

1. Buku Pedoman Guru Tema 1 Kelas 5 dan Buku Siswa Tema 1 Kelas 5 (Buku Tematik Terpadu Kurikulum 2013, Jakarta: Kementerian Pendidikan dan Kebudayaan, 2014).
2. Buku Sekolahnya Manusia, Munif Kholid.
3. Software Pengajaran SD/MI untuk kelas 5 semester 1.
4. Buku teks, gambar-gambar iklan, gambar atau model organ pencernaan manusia, teks bacaan tentang organ pencernaan manusia, dan contoh-contoh lagu yang bertangga nada mayor dan minor.
5. Internet websitedukasi.com

Refleksi Guru

Catatan Guru

1. Masalah
2. Ide Baru
3. Momen Spesial