

RENCANA PELAKSANAAN PEMBELAJARAN

(RPP)

Satuan Pendidikan	: SLB TUNAS HARAPAN IV SUMOBITO JOMBANG
Kelas/ Semester	: IV (empat) / I
Kekhususan	: Tunagrahita
Tema	: Peduli Kepada Makhluk Hidup (Tema 3)
Subtema	: Keberagaman Makhluk Hidup di lingkunganku (Subtema 2)
Pembelajaran	: Minggu Ke 5 (Juli)
Alokasi Waktu	: 2 x 30 menit

A. TUJUAN PEMBELAJARAN

1. Melalui pengamatan tentang gambar hewan siswa dapat menyebut nama hewan dengan benar
2. Melalui pengamatan tentang gambar hewan siswa dapat mengidentifikasi bagian-bagian tubuh hewan dan fungsinya dengan benar
3. Melalui pengamatan tentang hewan siswa dapat menunjuk bagian-bagian tubuh hewan dengan dengan tepat.
4. Melalui pengamatan tentang hewan siswa dapat menyusun bagian-bagian tubuh hewan dengan dengan tepat.

B. Materi Pembelajaran

1. Nama-nama Hewan
2. Gambar hewan dan bagian- bagian tubuhnya
3. Fungsi dari bagian-bagian tubuh hewan

C. Media Alat Dan Sumber Pembelajaran

1. Gambar hewan
2. Puzzle anggota tubuh hewan
3. Buku Guru
4. Buku Siswa

D. Kegiatan Pembelajaran

1. Kegiatan Pendahuluan
Dengan bimbingan guru siswa berdoa untuk mengawali kegiatan belajar di kelas
Guru memberikan appersepsi kepada agar siap untuk belajar
2. Kegiatan Inti

Kegiatan Literasi

Peserta didik mengamati gambar, membaca tek bacaan terkait materi “Bagian-bagian tubuh hewan”

- **Critical Thinking**
Guru memberi kesempatan untuk mengidentifikasi hal-hal yang belum dipahami mengenai “Bagian-bagian tubuh hewan”
- **Collaboration** Peserta didik dengan guru mempraktikkan secara langsung menyusun bagian-bagian tubuh hewan
- **Communication** peserta didik menyebutkan letak bagian-bagian tubuh hewan dengan tepat.
- **Creativity** Peserta didik dengan bimbingan guru belajar langsung menyusun bagian-bagian anggota tubuh hewan dengan tepat.

3. Kegiatan Penutup

- Guru mengulas kembali materi yang telah diajarkan
- Guru menyimpulkan materi yang diajarkan hari ini.

- Guru memberi tugas kepada siswa untuk mengamati bagian-bagian tubuh hewan piaraannya di rumah.
- Salam

E. PENILAIAN

1. Penilaian Sikap : Observasi
2. Penilaian Pengetahuan : Tes tertulis, pilihan ganda dan Keaktifan partisipasi.
3. Penilaian Keterampilan : unjuk kerja

Mengetahui
Kepala Sekolah

Jombang, 5 Nopember 2021
Guru Kelas

MAKSUNIATI,S,Pd

MAKSUNIATI,S,Pd

Lampiran 1 : Tes Tulis

Post Test

SLB TUNAS HARAPAN IV SUMOBITO JOMBANG

Nama :

Kelas :

Mata Pelajaran :

Jawablah Pertanyaan-Pertanyaan di Bawah ini Dengan Benar

1. Berapa jumlah kaki sapi ?.....
2. Apakah makanan sapi itu ?
3. Apakah fungsi tanduk sapi ?.....
4. Telinga pada hewan berguna untuk ?
5. Apakah fungsi ekor sapi ?.....

Jawaban

- 1.....
- 2.....
- 3.....
- 4.....
- 5.....

KUNCI JAWABAN DAN PENSKORAN

I. KUNCI JAWABAN

1. 4 (Empat)
2. Rumput
3. Untuk Membela diri
4. Mendengar
5. Untuk mengusir serangga

II. PENSKORAN

Satu soal nilainya 20

Rumus Penilaian

Nilai = Jumlah Betul X 20

Lampiran 2 : Tes Keterampilan / Unjuk Kerja

LEMBAR PENGAMATAN

SLB TUNAS HARAPAN IV SUMOBITO

LEMBAR PENGAMATAN TERHADAP SISWA DALAM MENYUSUN BAGIAN -
BAGIAN TUBUH HEWAN

TAHUN PELAJARAN 2021 / 2022

No.	Nama	Aspek yang dinilai									Jumlah
		Ketepatan Menyusun			Ketepatan cara Menyusun			Ketepatan Waktu			
		A	B	C	A	B	C	A	B	C	
1	M.ZIDANE										
2	NASRULLOH										
3	M .RIFKY										
4	UUT										
5	M.RAFAEL										

Keterangan :

1. Sangat Aktif (A) = 70 - 100
2. Aktif (B) = 50 - 69
3. Kurang Aktif (C) = 10 - 49

Lampiran 3 : Penilaian Sikap

LEMBAR PENGAMATAN SIKAP
SLB TUNAS HARAPAN IV SUMOBITO

LEMBAR PENGAMATAN Pengerjaan Lembar Kerja Siswa
TAHUN PELAJARAN 2021 / 2022

NO	NAMA	KEAKTIFAN			DISIPLIN			TANGGUNG JAWAB		
		A	B	C	A	B	C	A	B	C
1	M.RAFAEL									
2	M.ZIDANE									
3	NASRULLOH									
4	M .RIFKY									
5	UUT									

Keterangan :

- 4. Sangat Aktif (SA) = 70 - 100
- 5. Aktif (A) = 50 - 69
- 6. Kurang Aktif (KA)= 10 - 49

Lampiran 4 : Materi

- 1. Nama – Nama Hewan
 - a. Ayam
 - b. Ikan
 - c. Kambing

- 2. Bagian – Bagian Tubuh Hewan beserta Fungsinya

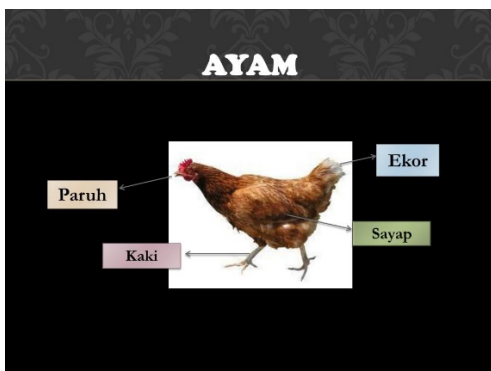

Fungsi bagian-bagian Tubuh Ayam

- a. Paruh : untuk mematak makanan
- b. Sayap : sebagai alat keseimbangan terutama saat bergerak
- c. Ekor : sebagai alat keseimbangan
- d. Kaki : untuk berjalan

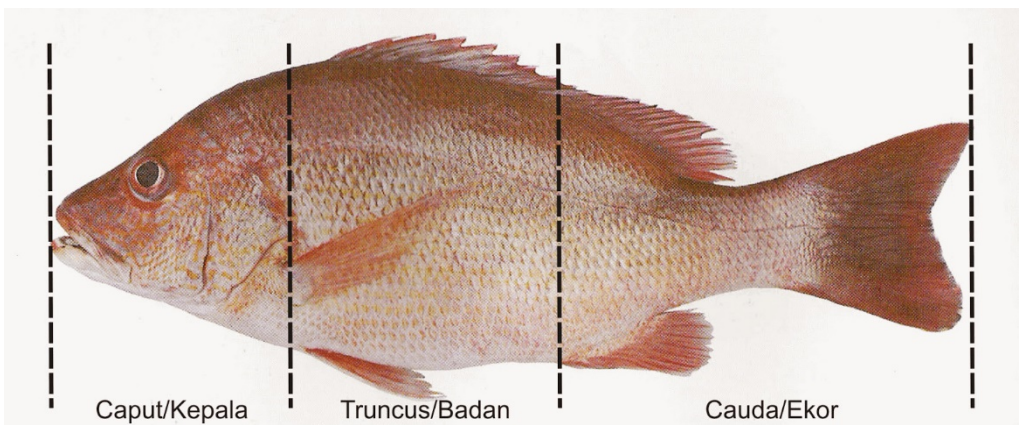

Fungsi bagian-bagian Tubuh Ikan

- a. Caput / Kepala : untuk melihat
- b. Truncus / Badan : sebagai alat penyeimbang
- c. Cauda / Ekor : untuk berbelok

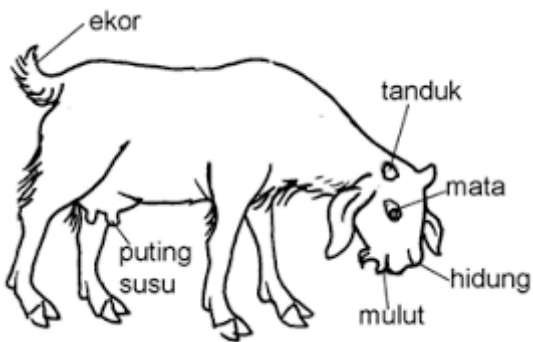

Fungsi bagian-bagian Tubuh Kambing

- a. Mata : untuk melihat
- b. Hidung : untuk membau
- c. Mulut : untuk memakan rumput
- d. Tanduk : untuk alat pertahanan / membela diri
- e. Ekor : untuk mengusir serangga