

## RENCANA PELAKSANAAN PEMBELAJARAN

Satuan Pendidikan	: UPT SD NEGERI 45 BANGKALA
Kelas / Semester	: 1 (Satu) / 2
Tema	: Peristiwa Alam
Sub Tema 2	: Musim Kemarau dan Musim penghujan
Pembelajaran	: 1
Alokasi Waktu	: 10 Menit

### TUJUAN PEMBELAJARAN

- Mendeskripsikan dua jenis musim yang ada di Indonesia
- Mengidentifikasi suasana pada musim kemarau dan musim penghujan
- Mengklasifikasi benda-benda yang biasa digunakan pada musim kemarau dan musim hujan
- Membuat pajangan sederhana dengan menggunakan gambar yang di gunting sesuai pola

### KEGIATAN PEMBELAJARAN

#### Kegiatan Pendahuluan

- Kelas dimulai dengan dibuka dengan salam, menanyakan kabar dan kehadiran siswa
- Kelas dilanjutkan dengan do'a sesiaiu dengan kepercayaan masing-masing. (religius).
- Pembiasaan membaca/ menulis (literasi)

#### Kegiatan Inti

- Guru menjelaskan sekitar materi yang akan dijelaskan yaitu peristiwa alam
- Guru membagi siswa menjadi beberapa kelompok
- Siswa mengamati media pembelajaran tentang materi yang diajarkan
- Guru mengajak siswa berdiskusi berkaitan tentang materi yang diajarkan
- Siswa diberi waktu untuk berdiskusi dengan sesama anggota kelompoknya tentang benda apa saja yang bisa digunakan pada musim hujan dan musim kemarau
- Guru berkeliling melihat dan membimbing tentang materi yang didiskusikannya
- Masing masing kelompok mempresentasikan hasil kelompoknya di depan kelas
- Guru memberi penguatan tentang jawaban siswa perwakilan kelompok
- Guru membagikan kertas yangtelah di beri pola agar mudah di gunting
- Siswa menggunting kertas tersebut dan menempelnya ke karton yang sudah disiapkan
- Bersama guru siswa memajang hasil pekerjaan siswa di papan pajangan

#### Kegiatan Penutup

- Guru memberikan penguatan dan kesimpulan
- Salam dan do'a penutup

**PENILAIAN**

Penilaian Sikap : Observasi selama kegiatan berlangsung

Penilaian Pengetahuan

Penilaian Keterampilan

Mengetahui  
Kepala sekolah

.....

.....  
Guru Kelas 1

FERAWATI,S.Pd  
NIP.198607272009022006

# GAMBAR YANG AKAN DI GUNAKAN GURU DALAM PROSES BELAJAR MENGAJAR



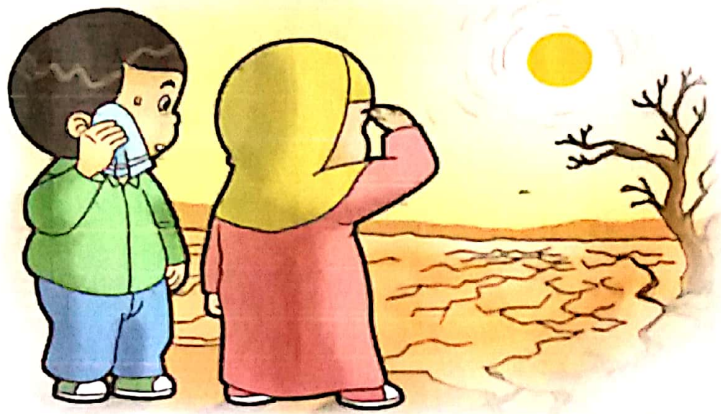
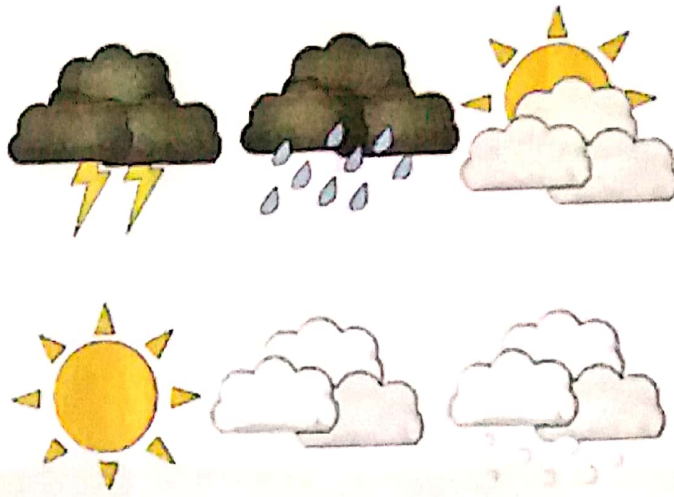

Di musim kemarau, cuaca sangat panas.

Lingkari benda-benda yang biasa digunakan di musim kemarau.

