

RENCANA PELAKSANAAN PEMBELAJARAN (RPP)

Satuan Pendidikan : SD N Bumijawa 02
Kelas / Semester : I (Satu) / 2 (Dua)
Tema : 8 (Peristiwa Alam)
Subtema : 1 (Peristiwa Siang dan Malam)
Pembelajaran Ke- : 1
Alokasi Waktu : 10 Menit
Pelaksanaan : Seasa, 16 Nopember 2021

A. TUJUAN PEMBELAJARAN

Bahasa Indonesia

- Melalui kegiatan menyanyi lagu “Matahari Terbenam”, siswa dapat menunjukkan kosakata tentang peristiwa malam hari dengan tepat.
- Melalui kegiatan mencermati gambar disertai tanya jawab tentang peristiwa malam hari, siswa dapat menyebutkan kosakata peristiwa malam hari dengan benar.

B. KEGIATAN PEMBELAJARAN

1. Kegiatan Pendahuluan
 - a. Kelas dimulai dibuka dengan berdoa dan salam, menanyakan kabar dan mengecek kehadiran siswa.
 - b. Guru menjelaskan kegiatan yang akan dilakukan dan tujuan kegiatan belajar.
2. Kegiatan Inti
 - a. Guru mengawali pembelajaran dengan bercerita tentang keadaan yang terjadi pada siang hari.
 - b. Guru bertanya jawab dengan siswa tentang peristiwa yang dialami, dilihat, dan dirasakan saat siang hari.
 - c. Siswa bersama guru menyanyikan lagu “ Matahari Terbenam “.
 - d. Siswa diajak bertanya jawab tentang isi lagu “ Matahari Terbenam” yang berkaitan dengan peristiwa malam hari.
 - e. Guru menunjukkan bermacam - macam gambar yang berkaitan dengan peristiwa malam hari, kemudian siswa disuruh menyebutkan kosakata yang berkaitan dengan peristiwa malam hari sesuai gambar.
 - f. Siswa menempel bintang-bintang kata pada “ Pohon Bintang Kata Peristiwa Malam Hari”.
3. Kegiatan Penutup
 - a. Siswa bersama guru menarik kesimpulan tentang kosakata peristiwa malam hari
 - b. Pelajaran diakhiri dengan doa penutup dan salam.

C. PENILAIAN PEMBELAJARAN

Penilaian Sikap	Penilaian Pengetahuan	Penilaian Keterampilan
• Disesuaikan dengan kegiatan pembelajaran	• Menunjukkan kosakata tentang peristiwa malam hari	• Menempel bintang-bintang kata pada pohon bintang kata peristiwa malam hari

Mengetahui,
Kepala SDN Bumijawa 02

Bumijawa, 6 Nopember 2021
Guru Kelas I

SRI WAENI,S.Pd
NIP. 196911151994082001

SRI WAENI,S.Pd
NIP. 196911151994082001

Keterangan:

BT : Belum Terlihat

MT : Mulai Terlihat

MB : Mulai Berkembang

SM : Sudah Membudaya

Berilah tanda centang (✓) pada kolom yang sesuai

2. Penilaian Pengetahuan

- Tes lisan tentang kosakata peristiwa malam hari.
- Tes kreatifitas menunjukkan kosakata yang berhubungan dengan peristiwa malam hari melalui bintang-bintang kata.

3. Penilaian Keterampilan

Rubrik menuliskan kosakata tentang peristiwa siang dan malam hari

No	Kriteria	Sangat Baik (86 – 100)	Baik (71 – 85)	Cukup (61 – 70)	Perlu Bimbingan (≤ - 60)
1	Kemampuan menempelkan bintang-bintang kata pada pohon bintang kata peristiwa malam hari.	Siswa mampu menempelkan 5 kosakata /bintang kata dengan baik dan benar.	Siswa mampu menempelkan 4 kosakata /bintang kata dengan baik dan benar.	Siswa hanya mampu menempelkan 3 kosakata /bintang kata dengan baik dan benar.	Siswa hanya mampu menempelkan kosakata/bintang kata kurang dari 3.

Pohon Bintang Kata Peristiwa Malam Hari

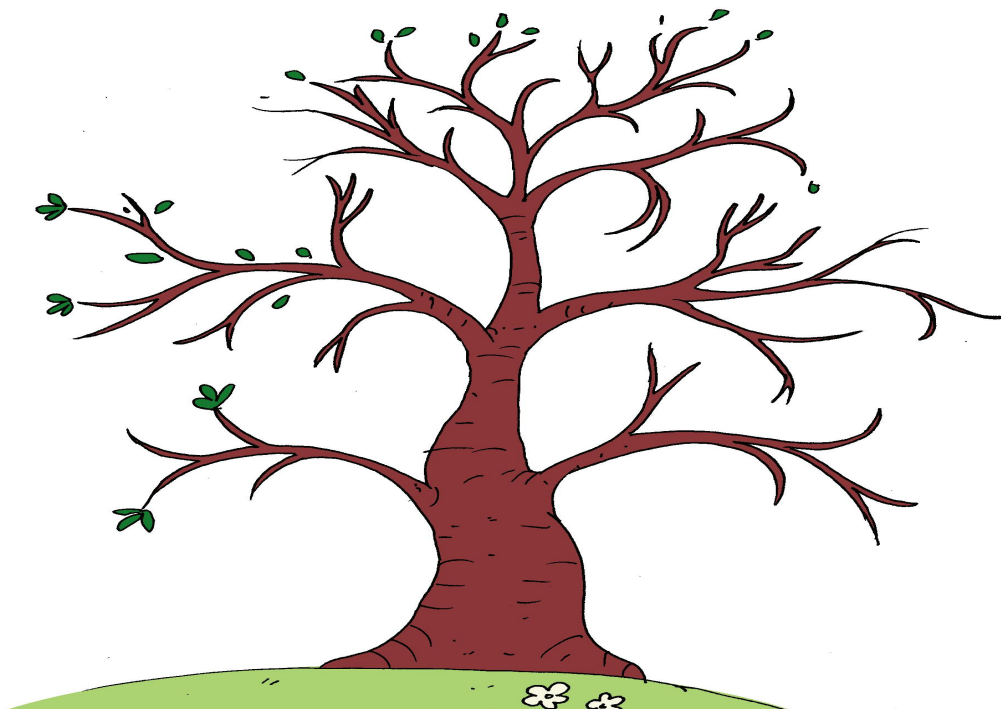

Carilah kata-kata yang sesuai untuk peristiwa malam hari

Kemudian, tempelkan pada pohon bintang yang tersedia !

