

BAHAN AJAR

Kelas / Semester	: III / I
Tema	: Pertumbuhan dan Perkembangan Makhluk Hidup (Tema 1)
Sub Tema	: Ciri-ciri Makhluk Hidup (Sub Tema 1)
Muatan Terpadu	: Bahasa Indonesia, PPkN
Pembelajaran ke	: 2

A. TUJUAN

- B. Setelah mengamati gambar dan teks yang ditampilkan guru dalam bentuk **PPT** melalui **LCD**, siswa dapat **Menganalisis[C4]** istilah khusus tentang ciri-ciri makhluk hidup dengan tepat.
- C. Setelah mengamati gambar yang ditampilkan guru dalam bentuk **PPT** melalui **LCD**, siswa dapat menuliskan informasi tentang ciri-ciri makhluk hidup dalam bentuk kalimat efektif dengan benar.
- D. Setelah mengamati gambar dan teks yang ditampilkan guru dalam bentuk **PPT** melalui **LCD**, siswa dapat **Menganalisis[C4]** makna simbol sila-sila Pancasila dengan benar.
- E. Setelah mengamati gambar dan teks yang ditampilkan guru dalam bentuk **PPT** melalui **LCD**, siswa dapat menceritakan contoh perilaku yang sesuai dengan salah satu sila Pancasila dengan benar.
- F. Setelah membaca, siswa dapat **menyimpulkan[C4]** arti penting bersyukur kepada Tuhan sebagai salah satu makna dari simbol sila Pancasila yang pertama dengan benar.
- G. Setelah mengamati contoh, siswa dapat menceritakan pengalaman bersyukur kepada Tuhan Yang Maha Esa dengan benar.

H. MATERI

- 1. Macam- macam cara makhluk hidup bergerak.
- 2. Cara tumbuhan bernafas.
- 3. Ciri- ciri makhluk hidup.
- 4. Teks tentang bersyukur kepada Tuhan.

Kamu telah mengetahui ciri-ciri makhluk hidup.

Amatilah teks dan jawablah pertanyaan-pertanyaan berikut ini untuk memahami ciri-ciri makhluk hidup lebih lengkap!

Ayo Mengamati



Makhluk hidup dapat bergerak dengan cara yang berbeda-beda. Manusia berjalan menggunakan kaki. Ikan berenang dengan sirip. Cicak merayap di dinding.

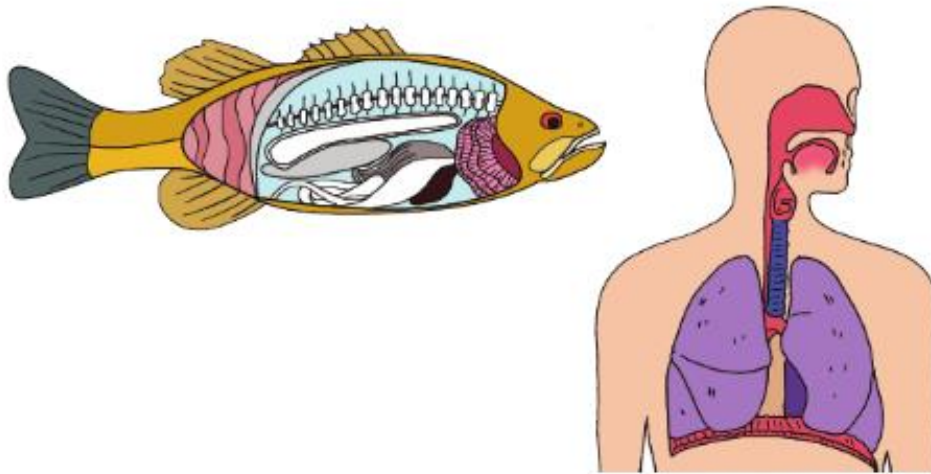

Makhluk hidup dapat bernapas. Alat pernapasan makhluk hidup berbeda-beda. Manusia bernapas dengan paru-paru. Ikan bernapas dengan insang.



Makhluk hidup dapat tumbuh dan berkembang. Tumbuh artinya bertambah ukuran tinggi dan beratnya.



Makhluk hidup dapat berkembang biak. Cara berkembang biak makhluk hidup berbeda-beda. Ada yang berkembang biak dengan cara melahirkan. Ada juga yang berkembang biak dengan cara bertelur.

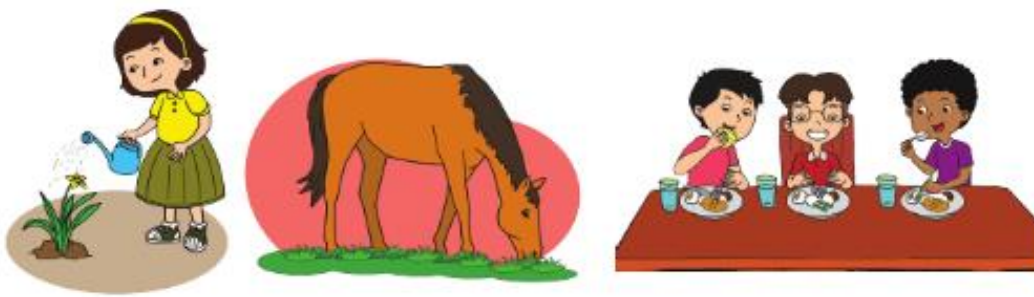

Makhluk hidup memerlukan makanan dan air. Manusia memerlukan tumbuhan dan hewan untuk makanan. Sebagian hewan juga memerlukan tumbuhan untuk makanan.



Makhluk hidup peka terhadap rangsang. Kepekaan makhluk hidup terhadap rangsang berbeda-beda. Jika kita melihat sinar matahari atau sinar yang menyilaukan lainnya, dengan cepat kita akan menutup mata. Daun putri malu akan menutup daunnya jika disentuh. Buah pada pohon pacar cina akan meletus jika disentuh. Landak dan kaki seribu akan menggulung badannya jika disentuh.

Bersyukur pada Tuhan

Semua makhluk hidup yang ada di dunia adalah ciptaan Tuhan. Keragaman cara bergerak makhluk hidup juga karena kekuasaan Tuhan. Semua itu adalah karunia Tuhan yang harus disyukuri.

Menjaga kesehatan tubuh merupakan salah satu cara mensyukuri karunia Tuhan. Menghargai kemampuan teman yang lain juga merupakan bagian dari sikap syukur kepada Tuhan.

Bersyukur kepada Tuhan termasuk pengamalan sila pertama Pancasila.



Ketuhanan yang Maha Esa



Sila pertama berbunyi Ketuhanan yang Maha Esa. Lambang sila pertama adalah bintang.

Lambang ini menunjukkan bahwa bangsa Indonesia menyatakan kepercayaan dan ketakwaan terhadap Tuhan yang Maha Esa. Taat terhadap perintah Tuhan dilaksanakan dengan selalu menjalankan perintah Tuhan dengan baik. Selain itu juga harus saling menghargai kepercayaan orang lain.

Bersyukur adalah berterima kasih dengan semua yang diberikan Tuhan. Sikap selalu bersyukur adalah salah satu contoh pengamalan sila pertama Pancasila.

Apa saja hal yang dapat kamu lakukan untuk mensyukuri keragaman makhluk hidup?

I. SUMBER

1. Buku guru Tema 1 Kelas 3 (Buku Tematik Terpadu Kurikulum 2013, Jakarta: Kementerian Pendidikan dan Kebudayaan, 2018).
2. Buku siswa Tema 1 Kelas 3 (Buku Tematik Terpadu Kurikulum 2013, Jakarta: Kementerian Pendidikan dan Kebudayaan, 2018).