

KELAS 4
TEMA 4
SUB TEMA 1
PEMBELAJARAN 1

JENIS-JENIS PEKERJAAN

TUJUAN PEMBELAJARAN

- Setelah membaca teks dan mengamati gambar tentang pekerjaan di pegunungan, siswa mampu membandingkan jenis-jenis pekerjaan yang ada di sekitar mereka dalam bentuk diagram venn.
- Menggunakan diagram venn, siswa mampu mengembangkan laporan tentang jenis pekerjaan dalam bentuk tulisan dengan lengkap.
- Setelah berdiskusi, siswa mampu menginformasikan pentingnya menjaga keseimbangan alam dan kelestarian sumber daya alam dalam bentuk peta pikiran.
- Setelah berdiskusi, siswa mampu menuliskan contoh kegiatan yang dapat menjaga keseimbangan dan kelestarian sumber daya alam dengan lengkap

BAGIAN 1

WISATA EDUKASI - PENGOLAHAN TEH HITAM CTC KEBUN WONOSARI



APA MANFAAT TEH?

Teh selain dimanfaatkan sebagai minuman the juga memiliki berbagai macam khasiat diantaranya anti oksidan, mencegah stress dll.



DI MANA TEH TUMBUH?

Teh tumbuh di daerah dataran tinggi. Contohnya di daerah Kerinci (Jambi), Cisarua (Jawa Barat), Wonosbo (Jawa Tengah), dll.



PEKERJAAN APA SAJA YANG TERLIBAT SEHINGGA TEH DAPAT SAMPAI KE KONSUMEN?

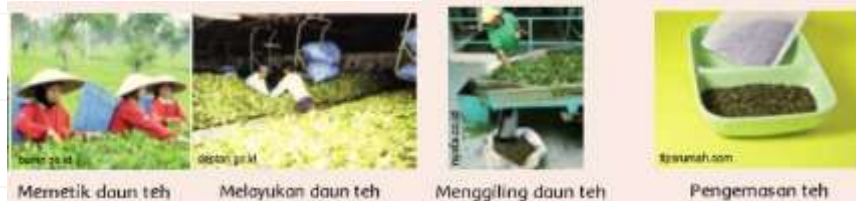

**COBA PERHATIKAN GAMBAR DI
BAWAH INI!**



- Apa pekerjaan mereka?
- Dimana mereka bekerja?
- Apa Tugas mereka?

Petani bekerja di sawah dataran tinggi pekerjaan mereka menanam padi.

Nelayan bekerja di laut dataran rendah pekerjaan mereka menangkap ikan.



**MENURUT KAMU, APAKAH ADA
HUBUNGAN ANTARA PEKERJAAN DAN
TEMPAT BEKERJA? JELASKAN!**



Beberapa pekerjaan sangat berhubungan dengan tempat mereka berada. Petani tinggal di pegunungan yang disebut sebagai dataran tinggi dan nelayan tinggal di pantai di dataran rendah.

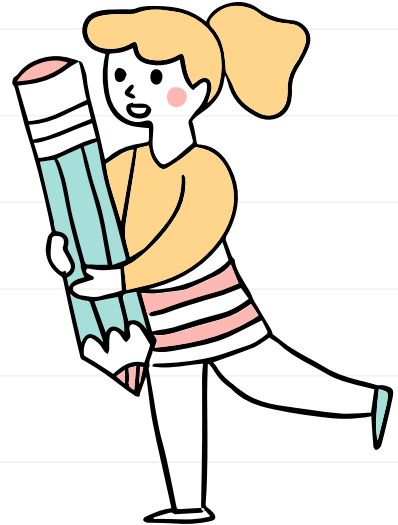

BAGIAN 2

Simak video youtube di bawah ini
Silahkan klik tautan berikut ini

[KLIK DISINI](#)

BAGIAN 3

Apa itu Pekerjaan?



Pekerjaan adalah usaha
yang dilakukan seseorang
untuk mendapatkan
penghasilan

PEKERJAN YANG MENGHASILKAN BARANG

Pekerjaan yang menghasilkan sesuatu barang yang bisa di gunakan oleh seseorang

• PETANI

• PETERNAK

• KOKI

• NELAYAN

Petani

Petani adalah orang yang bekerja di Sawah atau di Kebun.

Barang yang dihasilkan adalah padi, sayur, dan buah-buahan



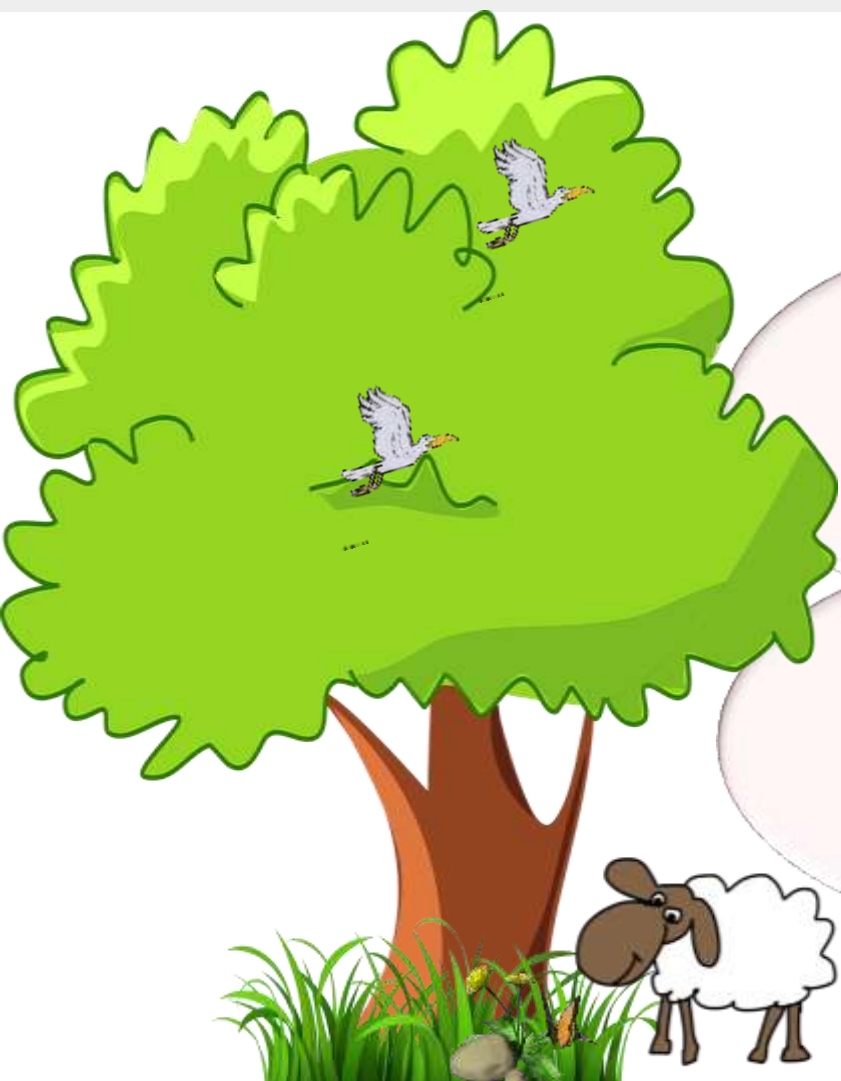

PETERNAK

Orang yang bekerja
mengembangbiakan hewan
seperti ayam, sapi, dan kambing

Barang yang dihasilkan seperti
susu sapi, telur ayam, dan daging
kambing



NELAYAN

**Orang yang bekerja
mencari dan menangkap
ikan di laut**

**Barang yang dihasilkan
seperti macam ikan segar**

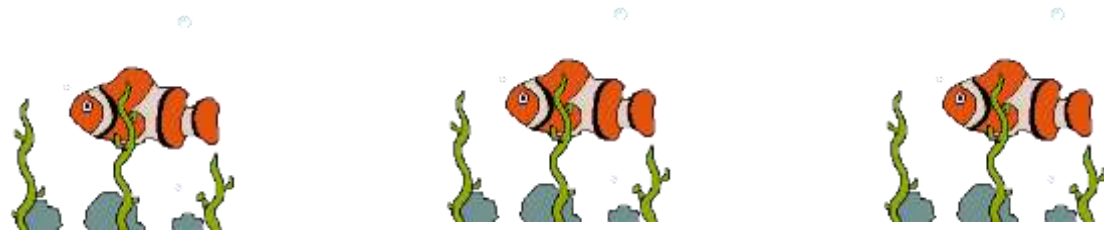

KOKI

Orang yang bekerja membuat makanan

Barang yang dihasilkan seperti makanan
soto, nasi goreng, dan kue



Pekerjaan yang menghasilkan jasa

adalah suatu pekerjaan yang di mana dari hasil pekerjaannya bisa di nikmati dan di rasakan oleh orang lain .dan pada pekerjaan yang menghasilkan jasa ini tidak

1

• POLISI

2

• GURU

3

• DOKTER

4

• MONTIR



POLISI

**Polisi adalah seseorang
yang bertugas untuk
mengatur ketertiban dan
menjaga keamanan**





DOKTER

Dokter adalah seseorang yang bertugas untuk mengobati pasien yang sedang sakit atau terluka. Dokter bekerja di Rumah Sakit





GURU

**Guru adalah orang yang
mengajarkan Pendidikan
di Sekolah**





**Montir adalah seseorang
yang bertugas
memperbaiki mobil atau
sepeda motor yang rusak**



Kemampuan yang dibutuhkan dalam Pekerjaan

- MEMILIKI SIKAP JUJUR
- SIKAP PANGANG MENYERAH
- SKILL
- SIKAP SOPAN SANTUN
- DAPAT BEKERJA SAMA
- PENGETAHUAN





- **SKILL ATAU KETERAMPILAN**

- Skill ialah kemahiran yang di miliki setiap orang, skill umumnya bisa di peroleh melalui pelatihan dan pendidikan



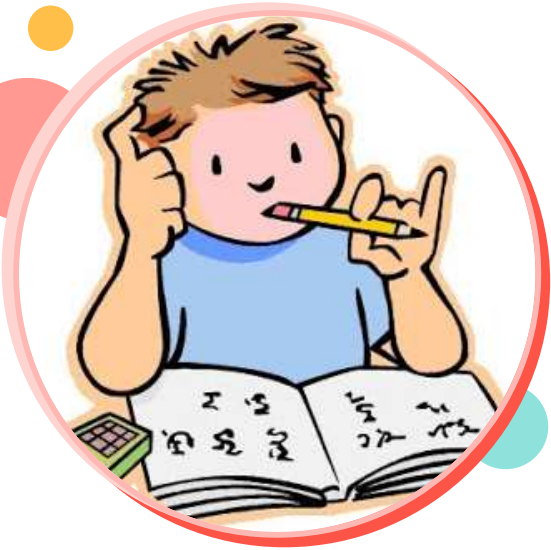

• PENGETAHUAN

- Dapat dikatakan pengetahuan merupakan pondasi dasar yang harus dimiliki dalam bekerja, karena pengetahuan dapat membangun skill seseorang dalam bekerja dan tentunya pengetahuan juga dapat membantu menyelesaikan masalah yang sedang dihadapi





• DAPAT BEKERJA SAMA

- Bisa bekerjasama dengan orang lain merupakan kemampuan yang dibutuhkan dalam bekerja, karena ada beberapa pekerjaan yang tidak dapat diselesaikan sendiri jadi untuk menyelesaikan pekerjaan tersebut harus dilakukan dengan bekerja sama.



Jujur



• MEMILIKI SIKAP JUJUR

- Kejujuran sangat penting dalam bekerja kenapa? karena dengan kejujuran kita dapat dipercayai oleh banyak orang dan tentunya orang yang jujur sangat dibutuhkan oleh setiap perusahaan serta lebih di hormati dalam bekerja.





• **SIKAP SOPAN SANGUN**

- Sopan santun sangat perlu juga untuk mendapatkan keberhasilan kerja, karena dengan sikap ini seseorang akan selalu di hargai dalam bekerja.





• **SIKAP PANTANG MENYERAH DAN BERDAYA JUANG**

- Sikap pantang menyerah atau sikap yang memiliki daya juang tinggi merupakan salah satu sikap yang perlu dimiliki dalam bekerja karena sikap ini sangat penting sekali untuk mencapai keberhasilan kerja. Selalu ada permasalahan tidak hanya dapat diselesaikan dengan skill dan pengetahuan saja, tapi dalam menyelesaikan masalah harus di dukung juga dengan sikap pantang menyerah dan berdaya juang tinggi.



KESIMPULAN

- Pekerjaan adalah usaha yang dilakukan seseorang untuk mendapatkan penghasilan
- Jenis pekerjaan dibagi menjadi 2 yaitu pekerjaan yang menghasilkan barang dan pekerjaan yang menghasilkan jasa
- Contoh pekerjaan yang menghasilkan barang adalah petani, peternak, dan nelayan
- Contoh pekerjaan yang menghasilkan jasa adalah guru, dokter, dan polisi
- Kemampuan yang harus dimiliki oleh seorang pekerja antara lain skill, pengetahuan, sikap jujur, sopan santun, dan bekerjasama



SEKIAN



Oleh
KARTOYO