

RENCANA PELAKSANAAN PEMBELAJARAN

Satuan Pendidikan : SD Negeri Beriwit 4
Kelas / Semester : V (lima) / Genap
Tema : Seasons and Weather
Pembelajaran ke : 11 (sebelas)
Alokasi Waktu : 10 (sepuluh) menit

A. TUJUAN PEMBELAJARAN

1. Peserta didik mampu menyebutkan dan menulis macam-macam cuaca dan musim di Indonesia dan Eropa.
2. Peserta didik mampu menyebutkan beberapa macam cuaca.

B. KEGIATAN PEMBELAJARAN

1. Kegiatan Pembuka
 - Guru membuka pembelajaran dengan salam dan meminta salah satu peserta didik memimpin do'a sebelum kegiatan belajar dimulai.
 - Guru memeriksa kehadiran peserta didik.
 - Guru memberikan gambaran dan tanya jawab terkait materi pelajaran yang akan dipelajari yaitu tentang "seasons and weather".
2. Kegiatan Inti
 - Guru memperlihatkan gambar-gambar mengenai musim di Indonesia dan di Eropa. Contoh: Dry season, rainy season, winter, spring, autumn, summer.
 - Guru memperlihatkan gambar-gambar tentang berbagai macam cuaca.
 - Guru memberikan contoh pengucapan terkait kosa kata yang ada pada gambar.
 - Peserta didik menirukan ucapan/pelafalan dari kosa kata yang ada pada gambar.
 - Peserta didik secara bergiliran menyebutkan nama musim/cuaca yang ada pada gambar dalam bahasa Inggris.
 - Peserta didik menterjemahkan kosa kata terkait musim dan cuaca ke bahasa Indonesia berdasarkan gambar.
3. Kegiatan Penutup
 - Peserta didik menyimpulkan materi pembelajaran yang telah dilakukan hari ini dibantu oleh guru.
 - Peserta didik mengerjakan soal latihan/evaluasi.
 - Pembelajaran diakhiri dengan salam dan kembali guru meminta salah satu peserta didik untuk memimpin do'a sebelum pulang.

C. PENILAIAN PEMBELAJARAN

Penilaian Sikap : Observasi
Penilaian Pengetahuan : Tes tulis dan lisan
Penilaian Keterampilan : Unjuk kerja



Puruk Cahu, 05 Januari 2021

Guru Bahasa Inggris,

INDRA SAPUTRA, S.Pd
NIP. –

SEASON AND WEATHER

SEASON (musim)



Rainy/Wet Season



Dry Season



Winter

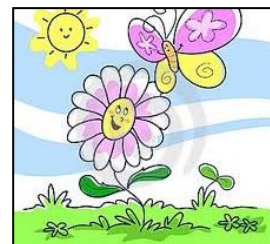

Spring



Summer



Autumn

WEATHER: (cuaca)

1. Dry
2. Warm
3. Windy
4. Cold
5. Cloudy
6. Snowy
7. Wet
8. Sunny
9. Rainy
10. Foggy
11. Clear
12. Hot

NAMA :

KELAS :

What season is it?	How is the weather?
It is _____. 	It is ___ and _____. 
It is _____. 	It is _____ and _____. 
It is _____. 	It is _____ and _____. 
It is _____. 	It is _____ and _____. 
It is _____.	It is _____ and _____.
summer, winter spring, autumn	hot, cold, cool, warm rainy, sunny, windy, snowy