

**RENCANA PELAKSANAAN PEMBELAJARAN  
(RPP)**

**Satuan Pendidikan** : SD Negeri Batusari 01  
**Kelas / Semester** : V / 2  
**Tema 8** : Lingkungan Sahabat Kita  
**Sub Tema 1** : Manusia dan Lingkungan  
**Pembelajaran Ke** : 4  
**Alokasi Waktu** : 2 x 35 menit

**A. TUJUAN PEMBELAJARAN**

1. Dengan menyimak video manusia dan lingkungan, siswa mampu menganalisis hubungan antar manusia dan lingkungan dengan tepat.
2. Dengan membaca teks nonfiksi jenis usaha masyarakat Indonesia, siswa mampu membedakan setiap jenis usaha dengan benar.
3. Dengan membaca teks nonfiksi jenis usaha masyarakat Indonesia, siswa mampu menyebutkan jenis usaha pada teks nonfiksi jenis usaha masyarakat Indonesia dengan tepat.

**B. KEGIATAN PEMBELAJARAN**

<b>Kegiatan</b>	<b>Deskripsi Kegiatan</b>	<b>Alokasi Waktu</b>	<b>Nilai Karakter</b>
<b>Pendahuluan</b>	<ul style="list-style-type: none"> <li>▪ Guru memberikan salam dan mengajak semua siswa berdo'a menurut agama dan keyakinan masing-masing. (<b>Orientasi</b>)</li> <li>▪ Siswa dikondisikan untuk siap mengikuti pembelajaran oleh guru.</li> <li>▪ Siswa bersama guru menyanyikan lagu "Garuda Pancasila".</li> <li>▪ Guru mengaitkan materi sebelumnya dengan tema yang akan dibelajarkan yaitu tentang "Manusia dan Lingkungan" sesuai pengalaman siswa. (<b>Apersepsi</b>)</li> <li>▪ Memberikan gambaran tentang manfaat mempelajari pelajaran yang akan dipelajari dalam kehidupan sehari-hari (<b>Motivasi</b>)</li> <li>▪ Guru menyampaikan tahapan kegiatan yang meliputi kegiatan mengamati, menanya, mengeksplorasi, mengomunikasikan dan menyimpulkan.</li> </ul>	10 menit	<i>Religius</i>  <i>Nasionalis</i>
<b>Inti</b>	<p><b>A. Ayo Menyimak</b></p> <ul style="list-style-type: none"> <li>▪ Guru membuka pelajaran dengan memperkenalkan judul tema, yaitu "Manusia dan Lingkungan" dengan mengirim gambar lingkungan untuk diamati.</li> </ul>	45 menit	<i>Mandiri</i>





## LAMPIRAN

### 1. Bahan Ajar

#### LEMBAR PENGEMBANGAN BAHAN AJAR

**Kelas** : 5 (lima)

**Tema** : 8. Lingkungan Sahabat Kita

**Subtema** : 1. Manusia dan Lingkungan

**Tujuan Pembelajaran** :

1. Dengan menyimak video manusia dan lingkungan, siswa mampu menganalisis hubungan antar manusia dan lingkungan dengan tepat.
2. Dengan membaca teks nonfiksi jenis usaha masyarakat Indonesia, siswa mampu membedakan setiap jenis usaha dengan benar.
3. Dengan membaca teks nonfiksi jenis usaha masyarakat Indonesia, siswa mampu menyebutkan jenis usaha pada teks nonfiksi jenis usaha masyarakat Indonesia dengan tepat.

**Bahan Ajar** :

1. Dengan menyimak video manusia dan lingkungan, siswa mampu menganalisis hubungan antar manusia dan lingkungan dengan tepat.



<https://youtu.be/Ve5fFoMHDcU>

2. Dengan membaca teks nonfiksi jenis usaha masyarakat Indonesia, siswa mampu membedakan setiap jenis usaha dengan benar.
3. Dengan membaca teks nonfiksi jenis usaha masyarakat Indonesia, siswa mampu menyebutkan jenis usaha pada teks nonfiksi jenis usaha masyarakat Indonesia dengan tepat.

## Jenis Usaha Masyarakat Indonesia

Sebagian besar masyarakat Indonesia memiliki usaha yang bergerak di bidang pertanian. Selain pertanian, ada bermacam-macam jenis usaha masyarakat Indonesia. Jenis usaha itu ada yang menghasilkan barang dan ada jenis usaha menghasilkan jasa. Berikut beberapa jenis usaha selain pertanian.

### 1. Perindustrian

Industri adalah kegiatan memproses atau mengolah barang dengan menggunakan sarana dan peralatan, misalnya mesin. Ada industri yang mengolah bahan baku atau mentah menjadi produk olahan. Ada industri yang hanya mengolah bahan mentah menjadi bahan setengah jadi. Ada pula industri yang mengolah bahan setengah jadi menjadi bahan jadi.

Ada industri besar dan industri kecil. Industri besar menggunakan peralatan, modal, dan tenaga kerja dalam jumlah besar. Industri kecil menggunakan peralatan, modal, dan tenaga kerja dalam jumlah lebih kecil. Contoh industri kecil, antara lain perajin mebel, pembuatan tahu atau tempe, dan perajin keramik. Contoh industri besar antara lain industri baja, industri mobil, dan industri tekstil.



Perajin mebel

Industri mobil

### 2. Perdagangan

Perdagangan adalah semua hal yang berhubungan dengan kegiatan jual beli. Dalam perdagangan ada perpindahan hak milik. Pedagang membeli barang atau jasa dari suatu tempat pada waktu tertentu, kemudian menjualnya ke tempat lain dengan tujuan memperoleh keuntungan.

Tanpa adanya perdagangan, setiap orang harus memproduksi sendiri segala kebutuhan hidupnya. Dengan adanya perdagangan, produsen menjual hasil produksinya pada konsumen. Barang-barang yang diperdagangkan antara lain bahan makanan, pakaian, hewan, barang elektronika, kendaraan bermotor, dan sebagainya.





Kegiatan jual beli di pasar



Orang belanja di toko swalayan

### 3. Jasa

Jasa adalah segala aktivitas atau manfaat yang ditawarkan kepada orang lain (konsumen). Meskipun tidak menghasilkan barang seperti misalnya industri konfeksi menghasilkan pakaian. Usaha jasa memberikan pelayanan kepada konsumen. Contoh pekerjaan yang menjual jasa adalah guru, pengacara, dokter, montir mobil, jasa keuangan, pemandu wisata, dan sebagainya.



Dokter memeriksa pasien



Guru mengajar

## 2. Media Pembelajaran

- a) Video Manusia dan Lingkungan

Link Manusia dan Lingkungan : <https://youtu.be/Ve5fFoMHDcU>



- b) Teks Nonfiksi Jenis Usaha Masyarakat di Indonesia

Link Teks Nonfiksi Jenis Usaha Masyarakat Indonesia :

<https://forms.gle/1R9taJLkOTimkaFC7>



## Jenis Usaha Masyarakat Indonesia

Sebagian besar masyarakat Indonesia memiliki usaha yang bergerak di bidang pertanian. Selain pertanian, ada bermacam-macam jenis usaha masyarakat Indonesia. Jenis usaha itu ada yang menghasilkan barang dan ada jenis usaha menghasilkan jasa. Berikut beberapa jenis usaha selain pertanian.

### 1. Perindustrian

Industri adalah kegiatan memproses atau mengolah barang dengan menggunakan sarana dan peralatan, misalnya mesin. Ada industri yang mengolah bahan baku atau mentah menjadi produk olahan. Ada industri yang hanya mengolah bahan mentah menjadi bahan setengah jadi. Ada pula industri yang mengolah bahan setengah jadi menjadi bahan jadi.

Ada industri besar dan industri kecil. Industri besar menggunakan peralatan, modal, dan tenaga kerja dalam jumlah besar. Industri kecil menggunakan peralatan, modal, dan tenaga kerja dalam jumlah lebih kecil. Contoh industri kecil, antara lain perajin mebel, pembuatan tahu atau tempe, dan perajin keramik. Contoh industri besar antara lain industri baja, industri mobil, dan industri tekstil.

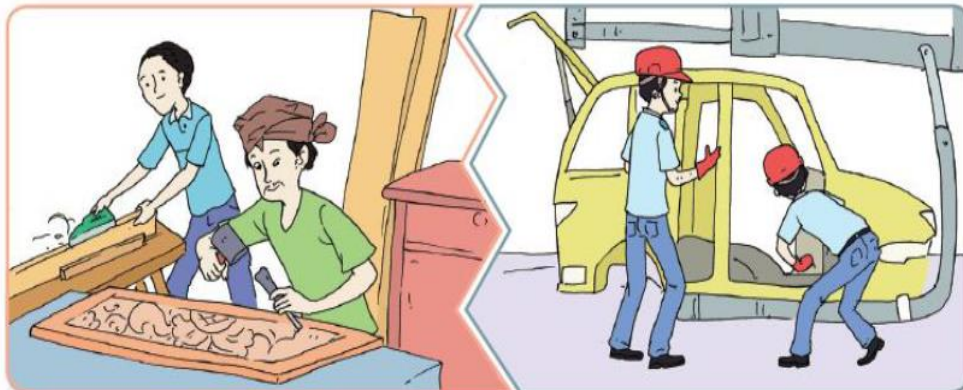

Perajin mebel

Industri mobil

### 2. Perdagangan

Perdagangan adalah semua hal yang berhubungan dengan kegiatan jual beli. Dalam perdagangan ada perpindahan hak milik. Pedagang membeli barang atau jasa dari suatu tempat pada waktu tertentu, kemudian menjualnya ke tempat lain dengan tujuan memperoleh keuntungan.

Tanpa adanya perdagangan, setiap orang harus memproduksi sendiri segala kebutuhan hidupnya. Dengan adanya perdagangan, produsen menjual hasil produksinya pada konsumen. Barang-barang yang diperdagangkan antara lain bahan makanan, pakaian, hewan, barang elektronika, kendaraan bermotor, dan sebagainya.





Kegiatan jual beli di pasar



Orang belanja di toko swalayan

### 3. Jasa

Jasa adalah segala aktivitas atau manfaat yang ditawarkan kepada orang lain (konsumen). Meskipun tidak menghasilkan barang seperti misalnya industri konfeksi menghasilkan pakaian. Usaha jasa memberikan pelayanan kepada konsumen. Contoh pekerjaan yang menjual jasa adalah guru, pengacara, dokter, montir mobil, jasa keuangan, pemandu wisata, dan sebagainya.



Dokter memeriksa pasien



Guru mengajar

### 3. Metode Pembelajaran

- a) Pendekatan : Saintifik
- b) Model : Contextual Learning
- c) Metode : Diskusi, tanya jawab, penugasan dan ceramah

### 4. LKPD

Link LKPD : <https://forms.gle/wyh4Vi9CrK1Pkn8o8>

Nama Siswa : .....

No. Presensi : .....

Kelas : .....

### Lembar Kerja Peserta Didik (LKPD)

Satuan Pendidikan : SD Negeri Batusari 01

Kelas : 5 (lima)

Tema : 8. Lingkungan Sahabat Kita

Sub tema : 1. Manusia dan Lingkungan

Pembelajaran : 4

Hari, Tanggal : .....

#### A. Judul LKPD :

Manusia dan Lingkungan

#### B. Tujuan Pembelajaran :

1. Dengan menyimak video manusia dan lingkungan, siswa mampu menganalisis hubungan antar manusia dan lingkungan dengan tepat.
2. Dengan membaca teks nonfiksi jenis usaha masyarakat Indonesia, siswa mampu membedakan setiap jenis usaha dengan benar.
3. Dengan membaca teks nonfiksi jenis usaha masyarakat Indonesia, siswa mampu menyebutkan jenis usaha pada teks nonfiksi jenis usaha masyarakat Indonesia dengan tepat.



### C. Petunjuk LKPD

#### 1. Perhatikan video pembelajaran Manusia dan Lingkungan dengan seksama!



<https://youtu.be/Ve5fFoMHDcU>

#### 2. Cermatilah teks nonfiksi jenis usaha masyarakat Indonesia dibawah ini dengan teliti.

##### Jenis Usaha Masyarakat Indonesia

Sebagian besar masyarakat Indonesia memiliki usaha yang bergerak di bidang pertanian. Selain pertanian, ada bermacam-macam jenis usaha masyarakat Indonesia. Jenis usaha itu ada yang menghasilkan barang dan ada jenis usaha menghasilkan jasa. Berikut beberapa jenis usaha selain pertanian.

##### 1. Perindustrian

Industri adalah kegiatan memproses atau mengolah barang dengan menggunakan sarana dan peralatan, misalnya mesin. Ada industri yang mengolah bahan baku atau mentah menjadi produk olahan. Ada industri yang hanya mengolah bahan mentah menjadi bahan setengah jadi. Ada pula industri yang mengolah bahan setengah jadi menjadi bahan jadi.

Ada industri besar dan industri kecil. Industri besar menggunakan peralatan, modal, dan tenaga kerja dalam jumlah besar. Industri kecil menggunakan peralatan, modal, dan tenaga kerja dalam jumlah lebih kecil. Contoh industri kecil, antara lain perajin mebel, pembuatan tahu atau tempe, dan perajin keramik. Contoh industri besar antara lain industri baja, industri mobil, dan industri tekstil.



Perajin mebel

Industri mobil

##### 2. Perdagangan

Perdagangan adalah semua hal yang berhubungan dengan kegiatan jual beli. Dalam perdagangan ada perpindahan hak milik. Pedagang membeli barang atau jasa dari suatu tempat pada waktu tertentu, kemudian menjualnya ke tempat lain dengan tujuan memperoleh keuntungan.

Tanpa adanya perdagangan, setiap orang harus memproduksi sendiri segala kebutuhan hidupnya. Dengan adanya perdagangan, produsen menjual hasil produksinya pada konsumen. Barang-barang yang diperdagangkan antara lain bahan makanan, pakaian, hewan, barang elektronika, kendaraan bermotor, dan sebagainya.





Kegiatan jual beli di pasar



Orang belanja di toko swalayan

### 3. Jasa

Jasa adalah segala aktivitas atau manfaat yang ditawarkan kepada orang lain (konsumen). Meskipun tidak menghasilkan barang seperti misalnya industri konfeksi menghasilkan pakaian. Usaha jasa memberikan pelayanan kepada konsumen. Contoh pekerjaan yang menjual jasa adalah guru, pengacara, dokter, montir mobil, jasa keuangan, pemandu wisata, dan sebagainya.



Dokter memeriksa pasien



Guru mengajar

3. Catatlah hal-hal penting yang kamu peroleh dari teks nonfiksi jenis usaha masyarakat Indonesia
4. Lengkapilah bagan di bawah ini dari teks nonfiksi jenis jenis usaha masyarakat Indonesia dalam format lampiran LKPD di bawah ini.

**D. Tabel Pengamatan**

Lengkapilah bagan di bawah ini dari teks nonfiksi jenis jenis usaha masyarakat Indonesia dalam format lampiran LKPD di bawah ini!

Perindustrian	Perdagangan
Pengertian: _____ _____ _____	Pengertian: _____ _____ _____
Ciri-ciri: _____ _____ _____ _____	Ciri-ciri: _____ _____ _____ _____
<b>Jenis Usaha Masyarakat Indonesia</b>	
<b>Jasa</b>	
Pengertian: _____ _____ _____	
Ciri-ciri: _____ _____ _____	

No.	Nama Siswa	Usaha Keluarga	Manfaat
1.	Edo	Jasa (dokter)	Pelayanan kesehatan
2.			
3.			
4.			
5.			
6.			
7.			
8.			
9.			
10.			

## 5. Penilaian

a) Bentuk Penilaian Pengetahuan:

Link Soal Tema 8 Googleform :

<https://forms.gle/tTZxs8NE7PFPjG9t9>

Link Kuis Kahoot :

[https://kahoot.it/challenge/06782986?challenge-id=f1f585c7-c915-4a8c-a5b5-1649d940e65b\\_1626585423741](https://kahoot.it/challenge/06782986?challenge-id=f1f585c7-c915-4a8c-a5b5-1649d940e65b_1626585423741)

**PIN Game Kahoot : 06782986**



**b) Penilaian Keterampilan**

Membuat pertanyaan dari Video yang diamati. Penilaian: Observasi (Pengamatan)

Lembar Pengamatan Kegiatan Bertanya.

No	Kriteria	Terlihat (v)	Belum Terlihat (v)
1	Menggunakan kata tanya yang sesuai		
2	Penggunaan tanda tanya pada kalimat tanya		
3	Kesesuaian pertanyaan dengan gambar yang diamati		
4	Menggunakan kata tanya yang bervariasi		

Hasil Pengamatan Kegiatan Bertanya

No	Nama	Kriteria 1		Kriteria 2		Kriteria 3		Kriteria 4	
		T	BT	T	BT	T	BT	T	BT

Keterangan:

T : Terlihat

BT : Belum Terlihat

Berilah tanda centang (√) pada kolom yang sesuai

c) **Penilaian Sikap**

Penilaian: Observasi (Pengamatan) Lembar Pengamatan penilaian sikap Siswa.

No	Nama	Perubanan tingkah laku											
		Santun				Peduli				Tanggung Jawab			
		K	C	B	SB	K	C	B	SB	K	C	B	SB
		1	2	3	4	1	2	3	4	1	2	3	4
1	.....												
2	.....												
3	.....												
4	.....												
5	.....												
6	.....												
7	.....												
8	.....												
9	.....												
10	.....												
11	.....												
12	.....												
13	.....												
14	.....												
Dst	.....												

Keterangan:

K (Kurang) : 1, C (Cukup) : 2, B (Baik) : 3, SB (Sangat Baik) : 4

**4. Pengayaan dan Remedial**

**Pengayaan**

- Siswa dapat menganalisis hasil temuan pokok pikiran, untuk memastikan bahwa siswa telah menggunakan kosakata baku dan kalimat efektif.

**Remedial**

- Siswa yang mendapatkan kesulitan saat mengklasifikasi jenis hewan berdasarkan jenis makanannya, mendapat pendampingan guru untuk menyelesaikannya.