

RENCANA PELAKSANAAN PEMBELAJARAN

Satuan Pendidikan	: SDN KARANG BARU 04
Kelas/ Semester	: I / 2 (Genap)
Tema	: Peristiwa Alam (Tema 8)
Sub Tema	: Penghujan (Sub Tema 3)
Pembelajaran	: 1
Alokasi waktu	: 10 Menit

A. TUJUAN PEMBELAJARAN

1. Dengan tanya jawab dan tebak kata, siswa dapat mengetahui perlengkapan untuk musim hujan secara lisan dengan tepat.
2. Dengan mencermati gambar, siswa dapat menyebutkan ungkapan pujian secara lisan atau tulisan dengan percaya diri.
3. Dengan mencermati bermain peran, siswa dapat menggali informasi tentang aturan makan di rumah dengan tepat.
4. Dengan berdiskusi bersama kelompoknya, siswa dapat mendata aturan yang dapat diterapkan saat makan di rumah dengan benar.

B. KEGIATAN PEMBELAJARAN

Kegiatan	Deskripsi Kegiatan	Alokasi Waktu
Pendahuluan	<ol style="list-style-type: none">1. Guru memasuki kelas dan mengucapkan salam serta menyapa siswa dengan hangat. Untuk menarik perhatian siswa guru membawa payung dan memakai jas hujan.2. Guru mengajak siswa untuk berdo'a sesuai agama dan kepercayaan masing-masing.3. Guru memeriksa kehadiran siswa.4. Guru mengingatkan kembali materi yang telah dipelajari (apersepsi) dan menyanyikan lagu "Dua Musim di Indonesia" (ciptaan sendiri yang telah dimodifikasi dengan nada lagu satu-satu aku sayang ibu).5. Guru menyampaikan tujuan pembelajaran yang akan dipelajari.6. Guru mengkondisikan dan memotivasi siswa agar siap mengikuti pelajaran dengan baik, dengan tepuk semangat.	2 menit

Kegiatan	Deskripsi Kegiatan	Alokasi Waktu
Kegiatan Inti	<ol style="list-style-type: none"> 1. Guru menyiapkan media pembelajaran yaitu tebak kata tentang nama benda yang dapat digunakan beraktivitas saat musim hujan. 2. Siswa bermain kuis tebak kata dengan bimbingan guru. 3. Siswa mengamati gambar yang menunjukkan keindahan. 4. Siswa dengan bimbingan guru menyebutkan kalimat pujian yang sesuai dengan gambar. 5. Siswa memuji guru yang sedang bermain peran memakai payung ketika hujan. 6. Siswa mengamati guru bermain peran merasakan lapar ketika musim hujan. 7. Siswa dan guru melakukan tanya jawab tentang makanan yang biasa disantap saat musim hujan. 8. Siswa mengamati guru bermain peran cara makan yang baik dan benar. 9. Setelah menyimak permainan peran, guru mengajak siswa berdiskusi tentang aturan makan. 10. Guru membagi siswa ke dalam 6 kelompok yang terdiri dari 3 orang secara heterogen. 11. Siswa mengerjakan tugas kelompok dengan penuh tanggung jawab dan kerjasama. 12. Setiap kelompok mempresentasikan hasil diskusi di depan kelas. 13. Siswa mengerjakan lembar evaluasi secara mandiri. 	6 menit
Kegiatan Penutup	<ol style="list-style-type: none"> 1. Siswa dengan bimbingan guru menyimpulkan materi yang telah dipelajari. 2. Guru melakukan refleksi dengan menanyakan kegiatan pembelajaran apakah menyenangkan atau tidak. Jika menyenangkan siswa mengangkat jempol, jika tidak menyenangkan siswa berekspresi sedih. 3. Guru menutup pembelajaran dengan do'a. 	2 menit

C. PENILAIAN

1. Penilaian sikap

Teknik Penilaian : Observasi

Instrumen Penilaian : Lembar observasi

2. Penilaian Pengetahuan

Teknik penilaian : Tes tertulis

Instrumen penilaian : Soal

5 soal menarik garis tentang kalimat pujian

5 soal mencentang jawaban yang benar tentang aturan saat makan

3. Penilaian keterampilan

Teknik penilaian : Unjuk kerja

Instrumen penilaian : Rubrik mendata aturan saat makan dari pengamatan bermain peran.

Kabupaten Bekasi, 5 Januari 2022

Guru Kelas 1



NENDEN SINTA DEWI, S. Pd.

NIP. 19851129 201211 2 001

LAMPIRAN

1. PENILAIAN

A. PENILAIAN SIKAP

Lembar Observasi Penilaian Sikap Spiritual

No.	Nama Peserta Didik	Kebiasaan Berdoa		Toleransi	
		BS	PB	BS	PB
1.					
2.					
3.					

BS= Baik Sekali

PB= Perlu Bimbingan

Lembar Observasi Penilaian Sikap Sosial

No.	Nama Peserta Didik	Disiplin		Tanggung Jawab		Percaya Diri		Bekerja Sama	
		BS	PB	BS	PB	BS	PB	BS	PB
1.									
2.									
3.									

BS= Baik Sekali

PB= Perlu Bimbingan

B. PENILAIAN PENGETAHUAN

LEMBAR SOAL EVALUASI

Kelas/ Semester : I /2
Tema : Peristiwa Alam (Tema 8)
Sub Tema : Penghujan (Sub Tema 3)

NAMA SISWA:

Pasangkan dengan menarik garis antara gambar dan kalimat pujian yang sesuai dengan gambar!

Gambar

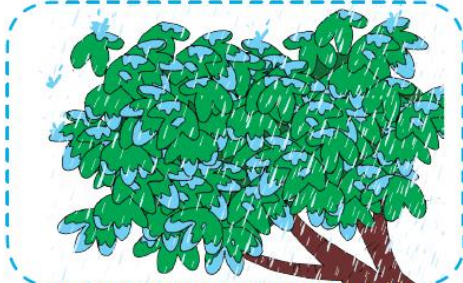

Kalimat pujian

Indah sekali bunga bermekaran pada musim hujan.

Sejuknya udara siang hari saat hujan.

wah, anak-anak bermain hujan dengan gembira.

Segarnya pohon-pohon itu Ketika tersiram hujan.

Serunya katak bernyanyi lagu turunnya hujan

Aturan dibuat agar kita menjadi teratur.

Berilah tanda (✓) untuk gambar yang sesuai dengan aturan saat makan.

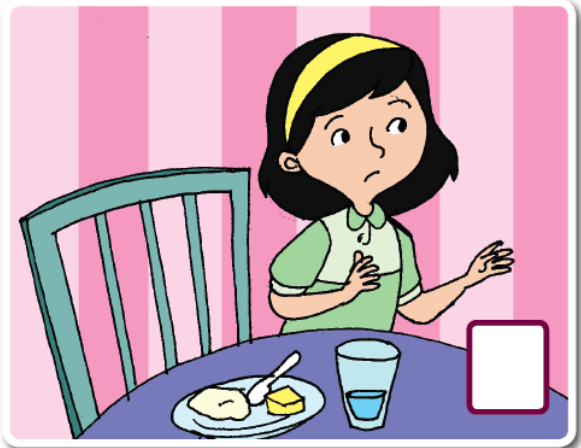
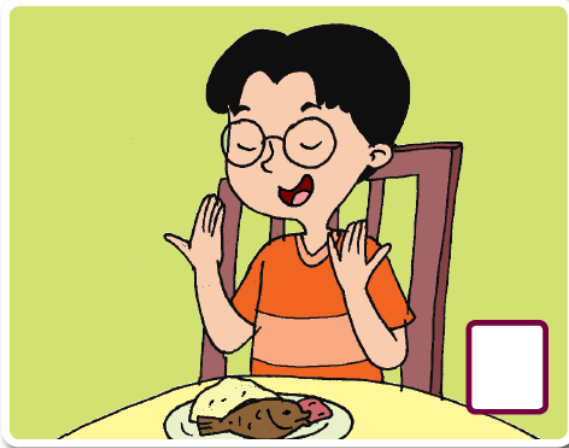

Skor penilaian : 0 - 100

Penilaian : $\frac{\text{Skor yang diperoleh}}{\text{Skor maksimal}} \times 100$

Keterangan : Skor maksimal 100

1 soal skor 10

KUNCI JAWABAN

Pasangkan dengan menarik garis antara gambar dan kalimat pujian yang sesuai dengan gambar!

Gambar

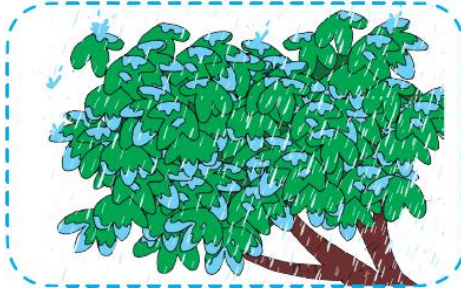

Kalimat pujian

Indah sekali bunga bermekaran pada musim hujan.

Sejuknya udara siang hari saat hujan.

wah, anak-anak bermain hujan dengan gembira.

Segarnya pohon-pohon itu Ketika tersiram hujan.

Serunya katak bernyanyi lagu turunnya hujan

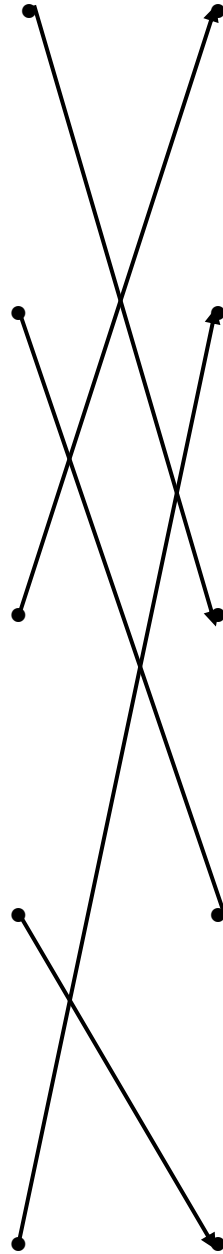

Aturan dibuat agar kita menjadi teratur.

Berilah tanda (✓) untuk gambar yang sesuai dengan aturan saat makan.

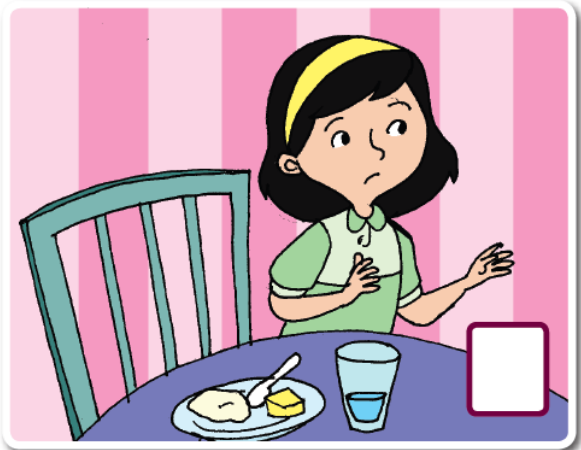
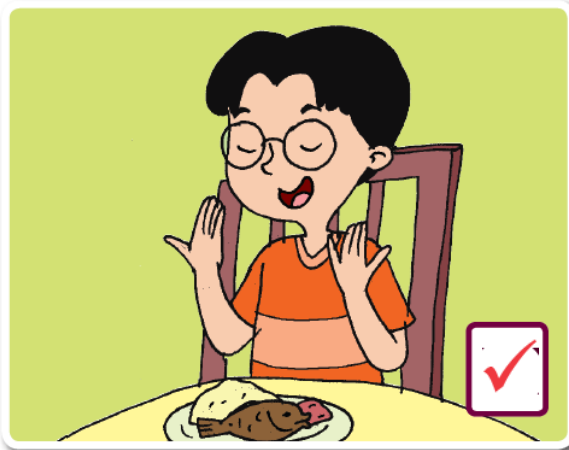

C. PENILAIAN KETERAMPILAN

LEMBAR KERJA DISKUSI KELOMPOK

Nama Kelompok :

PETUNJUK DISKUSI

1. Silahkan diingat kembali cara makan yang kalian lihat dan amati waktu ibu guru bermain peran.
2. Diskusikan apa saja yang kalian ketahui tentang aturan saat makan dari hasil pengamatan tadi.
3. Tuliskan hasil diskusi kalian di lembar kerja berikut.

Aturan saat makan

1.
2.
3.

Rublik Mendata Aturan saat Makan

Keterampilan	Rubrik Kriteria			
	Sangat Baik Skor 90-100	Baik Skor 79-89	Cukup Skor 68-78	Perlu Bimbingan Skor < 67
Mendata kegiatan sesuai dengan aturan yang berlaku dalam kehidupan sehari-hari di rumah berkaitan dengan aturan saat makan.	Dapat mendata aturan saat makan minimal 3 buah.	Dapat mendata aturan saat makan hanya 2 buah.	Hanya dapat mendata 1 aturan saat makan.	Belum dapat mendata aturan saat makan di rumah.

RINGKASAN MATERI PEMBELAJARAN

BAHASA INDONESIA

Menuliskan Kalimat Pujian

Indonesia mengalami dua musim, yaitu musim kemarau dan musim penghujan.

Ciri-ciri musim hujan, diantaranya:

1. Saat musim hujan, sinar matahari tertutup awan.
2. Langit terlihat mendung.
3. Hujan pun sering turun.

Saat musim penghujan, payung dan jas hujan menjadi benda yang sangat penting untuk dibawa.

Kalimat pujian adalah kalimat yang menyatakan kekaguman atau penghargaan.

PPKn

Aturan saat makan di rumah, diantaranya:

1. Mencuci tangan sebelum dan sesudah makan.
2. Berdoa sebelum dan sesudah makan.
3. Tidak berbicara saat makan.
4. Membantu ibu merapikan piring kotor setelah makan.



Sumber: Buku Penilaian BUPENA jilid 1D halaman 143 dan 145

DUA MUSIM DI INDONESIA

(Nada Lagu Satu-Satu Aku Sayang Ibu)

Satu-satu ada musim kemarau

Dua-dua ada musim hujan

Tiga-tiga bersyukur kepada Tuhan

Satu dua tiga harus jaga kesehatan