

**RENCANA PELAKSANAAN LAYANAN (RPL)**  
**BIMBINGAN KLASIKAL**  
**SEMESTER GENAP TAHUN PELAJARAN 2021/2022**  
**(Tes Simulasi Guru Penggerak)**

Satuan Pendidikan : SMPN 2 Kunduran  
 Kelas/ semester : 9 / Genap  
 Tema : Sekolah Lanjutan  
 Sub Tema : Kematangan Memilih Sekolah Lanjutan  
 Komponen : Layanan Dasar  
 Bidang layanan : Karir  
 Alokasi waktu : 10 menit

A	<p>Tujuan Layanan</p> <ol style="list-style-type: none"> <li>1. Peserta didik/ konseli mampu memahami jenis-jenis sekolah lanjutan</li> <li>2. Peserta didik/ konseli mampu membedakan sekolah lanjutan</li> <li>3. Peserta didik/ konseli mampu mengetahui jurusan yang ada disekolah lanjutan</li> <li>4. Peserta didik/konseli mampu menentukan jurusan pada sekolah lanjutan</li> </ol>
B	<p>Metode, Alat dan Media</p> <ol style="list-style-type: none"> <li>1. Metode : Ceramah, Diskusi Kelompok dan Tanya jawab</li> <li>2. Alat/Media : LCD, PPT tentang Sekolah Lanjutan.</li> </ol>
C	<p>Langkah-langkah kegiatan layanan</p> <ol style="list-style-type: none"> <li>1. Tahap awal/pendahuluan             <ol style="list-style-type: none"> <li>1.1.Membuka dengan salam dan berdoa</li> <li>1.2.Membina hubungan baik dengan peserta didik/ konseli (menanyakan kabar, siswa yang tidak masuk, ice breaking)</li> <li>1.3.Menyampaikan tujuan layanan materi Sekolah Lanjutan</li> <li>1.4.Menanyakan kesiapan kepada peserta didik/ konseli</li> </ol> </li> <li>2. Tahap Inti             <ol style="list-style-type: none"> <li>2.1 Guru BK membagi kelompok menjadi 6, 1 kelompok 5 – 6 orang.</li> <li>2.2 Guru Bk menayangkan PPT tentang Sekolah Lanjutan</li> <li>2.3 Peserta didik diminta mengamati tayangan tersebut.</li> <li>2.4 Mengajak curah pendapat tentang Sekolah Lanjutan</li> <li>2.5 Guru BK memberikan tugas kepada kelompok untuk mendiskusikan tentang jenis sekolah lanjutan beserta jurusannya.</li> <li>2.6 Setiap kelompok mempresentasikan hasil diskusinya secara bergantian</li> </ol> </li> <li>3. Tahap Penutup             <ol style="list-style-type: none"> <li>3.1 Guru BK mengajak peserta didik/konseli mengambil kesimpulan yang terkait materi Sekolah lanjutan</li> <li>3.2 Guru BK menyampaikan materi yang akan datang</li> <li>3.3 Guru Bk mengakhiri kegiatan dengan berdoa dan salam</li> </ol> </li> </ol>
D	<p>Evaluasi</p> <ol style="list-style-type: none"> <li>1. Evaluasi Proses : Memperhatikan proses layanan dengan refleksi hasil masing-masing peserta didik dan sikap atau antusiasme peserta didik dalam mengikuti kegiatan layanan.</li> <li>2. Evaluasi Hasil: Evaluasi setelah mengikuti kegiatan klasikal, antara lain/; merasakan suasana yang menyenangkan, pentingnya topic yang dibahas, cara penyampaian yang menarik.</li> </ol>

Mengetahui  
Kepala Sekolah

Kunduran, 3 Januari 2022

Guru BK

**Trimo, S.Pd..M.Pd.**  
NIP. 196907031994121004

**Heni WidyaningsihS.Pd.**  
NIP. 198202212014062001

## Lampiran 1. Uraian Materi

# **PEMILIHAN SEKOLAH LANJUTAN**

Ke mana Anda akan melanjutkan studi setelah lulus dari SMP/MTs? Sekolah lanjutan merupakan sekolah selepas sekolah dasar dan sebelum perguruan tinggi. Mari kita kenal jalur pendidikan yang terdiri atas pendidikan formal, non formal, dan informal yang dapat saling melengkapi dan memperkaya.

- Pendidikan formal terdiri atas pendidikan dasar, pendidikan menengah dan pendidikan tinggi.
- Pendidikan dasar : SD/ MI, SMP, MTs atau bentuk lain yang sederajat.
- Pendidikan Menengah : SMA, MA (Madrasah Aliyah), SMK, MAK (Madrasah Aliyah Kejuruan )
- Pendidikan Tinggi : Akademi, Politeknik, Sekolah Tinggi, Institut atau Universitas.

Perhatikan bagan berikut !

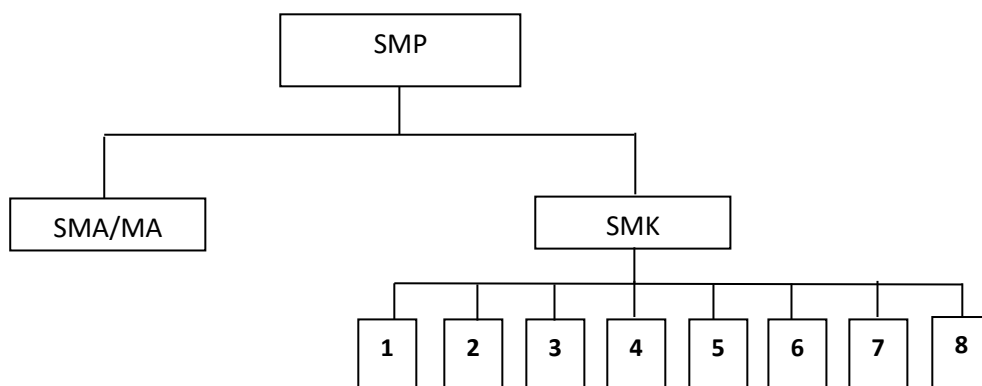

### **Keterangan :**

- SMA/MA, Ada kelompok peminatan, diantaranya :
  - a. Kelompok Peminatan Matematika dan Ilmu Alam (IPA)
  - b. Kelompok Ilmu-ilmu Sosial (IPS)
  - c. Kelompok Ilmu Bahasa dan Budaya (BAHASA)
- SMK ada 8 Bidang Keahlian yaitu :
  1. Teknologi dan Rekayasa
  2. Bisnis dan Manajemen
  3. Teknologi Informasi dan Komunikasi
  4. Kesehatan
  5. Agro Bisnis dan Agro Teknologi
  6. Seni dan Kerajinan
  7. Pariwisata
  8. Perikanan dan Kelautan

Perhatikan bagan dibawah ini, selanjutnya tempuh jalan yang paling sesuai dengan cita-cita, minat, bakat dan kemampuan anda termasuk kondisi sosial ekonomi keluarga.

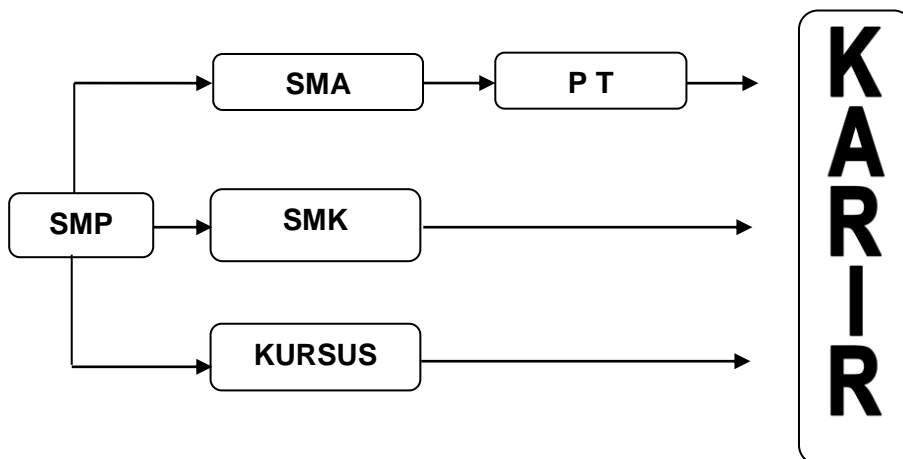

**Ada 3 jalur yang dapat anda tempuh setelah SMP yaitu :**

1. **Jalur kesatu** : yaitu dari SMP terus ke SMA lalu ke Perguruan Tinggi, karena pengetahuan yang diberikan di SMA 90% dipersiapkan ke Perguruan Tinggi, setelah itu bekerja mengembangkan karier. Harus dipersiapkan betul kondisinya terutama sosial ekonomi orang tua, kemampuan), bakat, minat, fisik, mental dan faktor-faktor pendukung lainnya.
2. **Jalur kedua** : yaitu dari SMP ke SMK sesuai pilihan. Secara teori tamat SMK dipersiapkan untuk bekerja, karena pengetahuan yang diberikan di SMK 60% berupa praktek dan 40% teori. Jadi setelah tamat SMK anda bias bekerja sesuai bekal ketrampilan yang diterima disekolah. Setelah bekerja dapat juga melanjutkan studi ke Perguruan Tinggi (kuliah) yang sesuai dengan bidang yang ditekuni. Dan kalau tidak memungkinkan teruslah mengembangkan karier dalam pekerjaan. Mencari pengalaman kerja sebanyak mungkin dan mengembangkan kreatifitas serta sikap professional. Alternatif lain setelah SMK tidak menutup kemungkinan melanjutkan ke Perguruan Tinggi yang sesuai dengan bidang yang ditekuni di SMK.
3. **Jalur ketiga** : keberhasilan seseorang tidak selalu harus melalui jalur pendidikan formal. Banyak orang yang berhasil dalam kariernya hanya bersekolah sampai SMP saja, kemudian bekerja, Dalam bekerja itulah ia belajar sambil mengembangkan kariernya. Jadi yang belum beruntung untuk melanjutkan ke Sekolah Menengah / SM , tidak usah berkecil hati anda bias mengikuti kursus ketrampilan yang sesuai dengan kemampuan dan peluang kerja yang ada. Selesai mengikuti kursus lalu bekerja atau berwiraswasta, atau setelah lulus SMP langsung bekerja apa saja yang halal sambil belajar terus dan mengembangkan karier.

## A. MENGENAL SMA/MA/SMK

### Sekolah Menengah Atas (SMA) dan Madrasah Aliyah (MA)

Pendidikan Sekolah Menengah Atas (SMA) dipersiapkan untuk melanjutkan ke Perguruan Tinggi. Karena itu kalau anda memutuskan untuk memilih SMA, anda bersiap-siap untuk belajar lebih rajin lagi, membiasakan diri senang membaca, mengikuti perkembangan IPTEK dan juga akan selalu bergelut dengan matematika, bahasa, ilmu pengetahuan alam, ilmu pengetahuan sosial.

#### Tujuan Pendidikan di SMA :

1. Meningkatkan pengetahuan siswa untuk melanjutkan pendidikan pada jenjang yang lebih tinggi dan untuk mengembangkan diri sejalan dengan perkembangan ilmu pengetahuan, teknologi dan kesenian.
2. Meningkatkan kemampuan siswa sebagai anggota masyarakat dalam membangun sehubungan timbal balik dengan lingkungan sosial, budaya dan alam sekitar.

Berdasarkan sistem pengelolaannya SMA/MA yang ada dikelola oleh Pemerintah dan ada yang dikelola oleh swasta. Yang dikelola oleh Pemerintah disebut SMA/MA Negeri dan yang dikelola oleh swasta disebut SMA/MA swasta.

Berdasarkan peringkat prestasinya **dahulu** standatisasi SMA Negeri berbeda dengan SMA Swasta. Bilamana anda berminat untuk melanjutkan ke SMA, perhatikan kriterianya seperti berikut :

1. Berminat kepada SMA/MA yang dipilih.
2. Disetujui oleh kedua orang tua
3. Memenuhi persyaratan akademik :
  - a. Nilai Ujian Nasional
  - b. Lulus tes masuk (bilamana ada tes)
4. Sesuai dengan kondisi sosial ekonomi orang tua
5. Akan melanjutkan ke Perguruan Tinggi
6. Memahami betul SMA/MA yang akan dipilih, seperti lokasinya, lingkungannya, transportasinya, prestasinya dan lain-lain.
7. Mengikuti sistem penerimaan siswa baru yang diberlakukan.
8. Mempersiapkan diri dengan belajar dan berdoa sebanyak-banyaknya serta menjaga kondisi tubuh agar senantiasa sehat dan bersemangat.

Sebaiknya mulai sekarang Anda mengikuti dan mengamati beberapa SMA/MA terdekat yang peringkat (*passing grade*) sesuai dengan kemampuan Anda. Setelah itu karena Anda sudah yakin untuk memilih SMA maka itu berarti Anda harus melanjutkan ke Perguruan Tinggi, maka sebaiknya anda mempunyai pengetahuan tentang Perguruan Tinggi

## **B. Sekolah Menengah Kejuruan (SMK)**

Pendidikan di SMK dipersiapkan untuk bekerja. Karena itu kalau anda memutuskan memilih SMK, maka fikiran anda harus dipusatkan untuk belajar bekerja, siap mencintai dan menekuni bidang kejuruan, berlatih kreatif dan selalu berusaha menciptakan sesuatu hasil yang baru (produktif) serta bersikap profesional.

Di SMK nanti anda juga sebaiknya mencermati potensi-potensi apa yang bisa dikembangkan pada suatu lingkungan tertentu, lalu pelajari dan kemudian berusaha menciptakan pekerjaan / usaha baru yang sesuai dengan kebutuhan tempat dimana anda berdomisili. Sekolah di SMK diutamakan memiliki fisik dan mental yang sehat dan kuat, selalu berusaha mengembangkan diri serta siap berkompetensi.

### **Tujuan pendidikan di SMK :**

1. Menyiapkan siswa untuk memasuki lapangan kerja serta mengembangkan sikap profesional.
2. Menyiapkan siswa agar mampu memilih karier, mampu berkompetensi, dan mampu mengembangkan diri.
3. Menyiapkan tenaga kerja tingkat menengah untuk mengisi kebutuhan dunia usaha dan industri pada masa kini maupun masa yang akan datang.
4. Menyiapkan tamatan yang bermutu agar menjadi warga Negara yang produktif, adaptif dan kreatif.

Standar peserta SMK berbeda dengan standar prestasi SMA. Standar prestasi SMK diukur berdasarkan, diantaranya :

2. Bursa kerja atau penempatan dan penyaluran tamatan, artinya sejauh mana tamatan SMK bisa diterima pada lapangan kerja sesuai bidang keahliannya.
3. Mitra kerja sekolah dan industri, artinya sejauh mana dan dengan industri-industri mana saja sekolah menjalin kerjasama.
4. PRAKERIN (Praktek Kerja Industri), artinya sejauh mana SMK mengadakan prakerin, apakah berskala regional, nasional atau sudah sampai ke tingkat internasional.

Kalau Anda berminat masuk ke SMK, perhatikan kriterianya seperti berikut :

1. Berminat
2. Disetujui oleh kedua orang tua (termasuk sesuai sosial ekonomi)
3. Memenuhi persyaratan akademis, antara lain :
  - a. Nilai Ujian Nasional
  - b. Lulus tes masuk, biasanya meliputi tes akademik, kesehatan dan wawancara.
  - c. Untuk SMK tertentu diberlakukan persyaratan postur tubuh dan penampilan. Selain itu ada juga yang menggunakan seleksi pembobotan untuk nilai mata pelajaran tertentu.
  - d. Sesuai dengan kondisi sosial ekonomi orang tua.
  - e. Siap belajar bekerja, kreatif, produktif dan adaptif.
  - f. Memahami betul SMK dan jurusan (bidang keahlian) yang dipilih, baik lokasinya, lingkungannya, transportasinya, prospek masa depannya, prestasinya dan lain-lainnya.
  - g. Mengikuti Sistem Penerimaan Siswa Baru sesuai yang diberlakukan sekolah yang akan anda masuki.
  - h. Mempersiapkan diri dengan belajar sebanyak-banyaknya dan berdoa serta menjaga kondisi tubuh agar senantiasa sehat dan bersemangat.

# **TUGAS DISKUSI KELOMPOK**

Diskusikan dengan kelompok Anda !

1. Apa yang dimaksud dengan sekolah lanjutan?

.....  
.....  
.....  
.....

2. Sebutkan jenis-jenis sekolah lanjutan selepas SMP! Jelaskan masing-masing!

.....  
.....  
.....  
.....

3. Sebutkan jurusan-jurusan yang ada di SMA!

.....  
.....  
.....  
.....

4. Sebutkan jurusa-jurusan yang ada di SMK!

.....  
.....  
.....  
.....

# **EVALUASI PROSES LAYANAN BIMBINGAN DAN KONSELING**

Hari, Tanggal Layanan : .....

Jenis Layanan : .....

Pemberi Layanan : .....

1. Respon peserta didik terhadap materi yang diberikan:

.....  
.....  
.....  
.....

2. Respon peserta didik terhadap model layanan yang diberikan:

.....  
.....  
.....  
.....

3. Antusiasme peserta didik dalam mengikuti layanan:

.....  
.....  
.....  
.....

# **EVALUASI HASIL LAYANAN BIMBINGAN DAN KONSELING**

Hari, Tanggal Layanan : .....

Jenis Layanan : .....

Pemberi Layanan : .....

1. Hal baru apa yang Anda peroleh dari layanan tersebut?

.....  
.....  
.....

2. Bagaimana perasaan Anda setelah mengikuti kegiatan layanan klasikal ini?

.....  
.....  
.....

3. Menurut pendapat Anda , pentingkah topik ini dibahas? Berikan alasan Anda?

.....  
.....  
.....

4. Bagaimana cara penyajian materi layanan klasikal kali ini?

.....  
.....  
.....

5. Hal apa yang akan Anda lakukan setelah mengikuti kegiatan layanan ini?

.....  
.....  
.....



