



# YAYASAN SAMI MANDIRI SEJAHTERA BINTANG MANDIRI SCHOOL

Jl. Kampus Unud, Taman Ambengan 9 TM Jimbaran – Badung – Bali  
Telp/ WA: 0361 704646, FB: Bintang Mandiri Jimbaran, IG: bintangmandirischool  
Website : [www.bintangmandirischool.sch.id](http://www.bintangmandirischool.sch.id), email : [info@bintangmandirischool.sch.id](mailto:info@bintangmandirischool.sch.id)

# PERANGKAT PEMBELAJARAN SILKUS 2



**KELOMPOK/USIA : A/4 -5 TAHUN**

**SEMESTER : I (SATU)**

**GURU KELAS : Ewiderince Ukat, S.Pd.**

**PPG DALJAB 2 2020 PLTK  
UKSW SALATIGA**



# YAYASAN SAMI MANDIRI SEJAHTERA BINTANG MANDIRI SCHOOL

Jl. Kampus Unud, Taman Ambengan 9 TM Jimbaran – Badung – Bali  
Telp/ WA: 0361 704646, FB: Bintang Mandiri Jimbaran, IG: bintangmandirischool  
Website : [www.bintangmandirischool.sch.id](http://www.bintangmandirischool.sch.id), email : [info@bintangmandirischool.sch.id](mailto:info@bintangmandirischool.sch.id)



## RENCANA PELAKSANAAN PEMBELAJARAN HARIAN

**SEMESTER/BULAN/MINGGU** : I/OKTOBER/14  
**HARI/TANGGAL** : JUMAT, 30 OKTOBER 2020  
**KELOMPOK/USIA** : A/4 – 5 TAHUN  
**TEMA/SUB TEMA/SUBSUB TEMA** : BINATANG/SERANGGA/LEBAH  
**KOMPETENSI DASAR** : 1.2-2.5-2.8-2.12-3/4.1-3/4.3-3/4.6-3/4.8-3/4.9-3/4.11.3/4.12-3/4.15

### Tujuan :

- Melalui kegiatan brain gym, anak dapat mengembangkan kemampuan fisik motoriknya dengan bergerak sesuai irama musik (Fismot 3/4.3)
- Melalui kegiatan berdoa, anak dapat mengembangkan sikap spiritualnya (NAM 3/4.1)
- Melalui kegiatan berdiskusi tentang lebah, anak dapat mengungkapkan cara menyayangi ciptaan Tuhan (NAM 1.2)
- Melalui kegiatan menyanyi bersama, anak dapat mengembangkan kemampuan Bahasa verbalnya (Bahasa 3/4.11)
- Setelah menyimak video tentang lebah, anak dapat mengidentifikasi jenis, ciri – ciri, manfaat, proses membuat madu, daur hidup dan bahaya lebah (Kogjitif 3/4.8)
- Setelah mengidentifikasi lebah, anak dapat bercerita bebas tentang lebah (Bahasa 3/4.8)
- Setelah menyimak video tutorial tentang kreasi lebahku, anak dapat mengungkapkan imajinasinya dengan berkreasi melalui menggunting dan menempel (Seni 3/4.9)
- Setelah mengamati video tutorial kreasi lebahku, anak dapat memotivasi diri untuk bertanggung jawab menjalankan tugas sampai selesai (Sosem 2.12)

### Materi :

- Menyayangi ciptaan Tuhan
- Menyanyi bersama
- Mengidentifikasi lebah
- Bercerita bebas tentang lebah
- Menggunting dan menempel

### Karakter :

- Tanggung jawab
- Kerjasama

### Alat, Bahan dan Media Belajar :

- Laptop
- Smartphone
- Video
- E – learning SIBIMA
- PPT animasi
- Daun
- Gunting
- Lem
- Buku gambar
- Double tape





# YAYASAN SAMI MANDIRI SEJAHTERA BINTANG MANDIRI SCHOOL

Jl. Kampus Unud, Taman Ambengan 9 TM Jimbaran – Badung – Bali  
Telp/ WA: 0361 704646, FB: Bintang Mandiri Jimbaran, IG: bintangmandirischool  
Website : [www.bintangmandirischool.sch.id](http://www.bintangmandirischool.sch.id), email : [info@bintangmandirischool.sch.id](mailto:info@bintangmandirischool.sch.id)



## Sumber belajar :

- ❖ Lingkungan rumah
- ❖ Video yang diupload di E-learning SIBIMA

## Langkah – Langkah Kegiatan :

**Semua dilakukan menggunakan Video Conference dari E-Leraning SIBIMA**

## Pembukaan (± 30 menit) :

- Penerapan SOP Brain gym
- Penerapan SOP pembukaan
- Bernyanyi lagu “Honeybees”
- Menyimak PPT tentang lebah
- Berdiskusi tentang lebah
- Mengamati video tutorial kreasi lebahku
- Berdiskusi tentang alat dan bahan yang diperlukan untuk berkreasi
- Berdiskusi tentang kegiatan dan aturan yang digunakan untuk bermain

## Inti (± 45 menit) :

- Bercerita bebas tentang lebah
- Membuat kreasi lebahku dengan menggunting dan menempel bentuk dari daun

## Recalling :

- Merapikan alat dan bahan yang digunakan
- Tanya jawab tentang perasaan diri selama melakukan kegiatan bermain
- Bila ada perilaku yang kurang tepat harus didiskusikan bersama
- Menceritakan dan menunjukkan hasil karyanya
- Penguatan pengetahuan yang didapat anak



# YAYASAN SAMI MANDIRI SEJAHTERA BINTANG MANDIRI SCHOOL

Jl. Kampus Unud, Taman Ambengan 9 TM Jimbaran – Badung – Bali  
Telp/ WA: 0361 704646, FB: Bintang Mandiri Jimbaran, IG: bintangmandirischool  
Website : [www.bintangmandirischool.sch.id](http://www.bintangmandirischool.sch.id), email : [info@bintangmandirischool.sch.id](mailto:info@bintangmandirischool.sch.id)



## Penutup (± 15 menit) :

- Menanyakan perasaan selama hari ini dalam belajar dan bermain dengan guru dan teman
- Bercakap – cakap tentang kegiatan apa saja yang sudah dimainkan dan mainan apa yang paling disukai
- Menginformasikan kegiatan esok hari
- Penerapan SOP penutup

## Penilaian :

- Observasi
- Hasil karya
- Catatan anekdot

## Metode Penilaian :

- Observasi

## Instrumen Penilaian :

- Catatan anekdot
- Ceklist
- Catatan Hasil karya
- Kompilasi Data



Mengetahui  
Kepala TK Bintang Mandiri

Ni Komang Riantini, S.Pd.AUD

Guru Kelas TK A

Ewiderince Ukat, S.Pd.





## BAHAN AJAR

**TEMA/SUB TEMA/SUBSUB TEMA : BINATANG/SERANGGA/LEBAH**

**KEGIATAN 1 : BERCERITA BEBAS TENTANG LEBAH**

**KOMPETENSI DASAR : 3.8 – 4.8 : MENGENAL DAN MENYAJIKAN BERBAGAI KARYA DALAM BENTUK GAMBAR, BERCERITA, BERNYANYI, GERAK TUBUH, DLL TENTANG LINGKUNGAN ALAM**

**Metode : Pemberian Tugas**

### Tujuan :

Setelah melakukan kegiatan mengenal lebah, diharapkan anak dapat :

- Mengidentifikasi jenis, ciri – ciri, manfaat, proses membuat madu, daur hidup, dan bahaya lebah
- Bercerita bebas tentang lebah





lebah

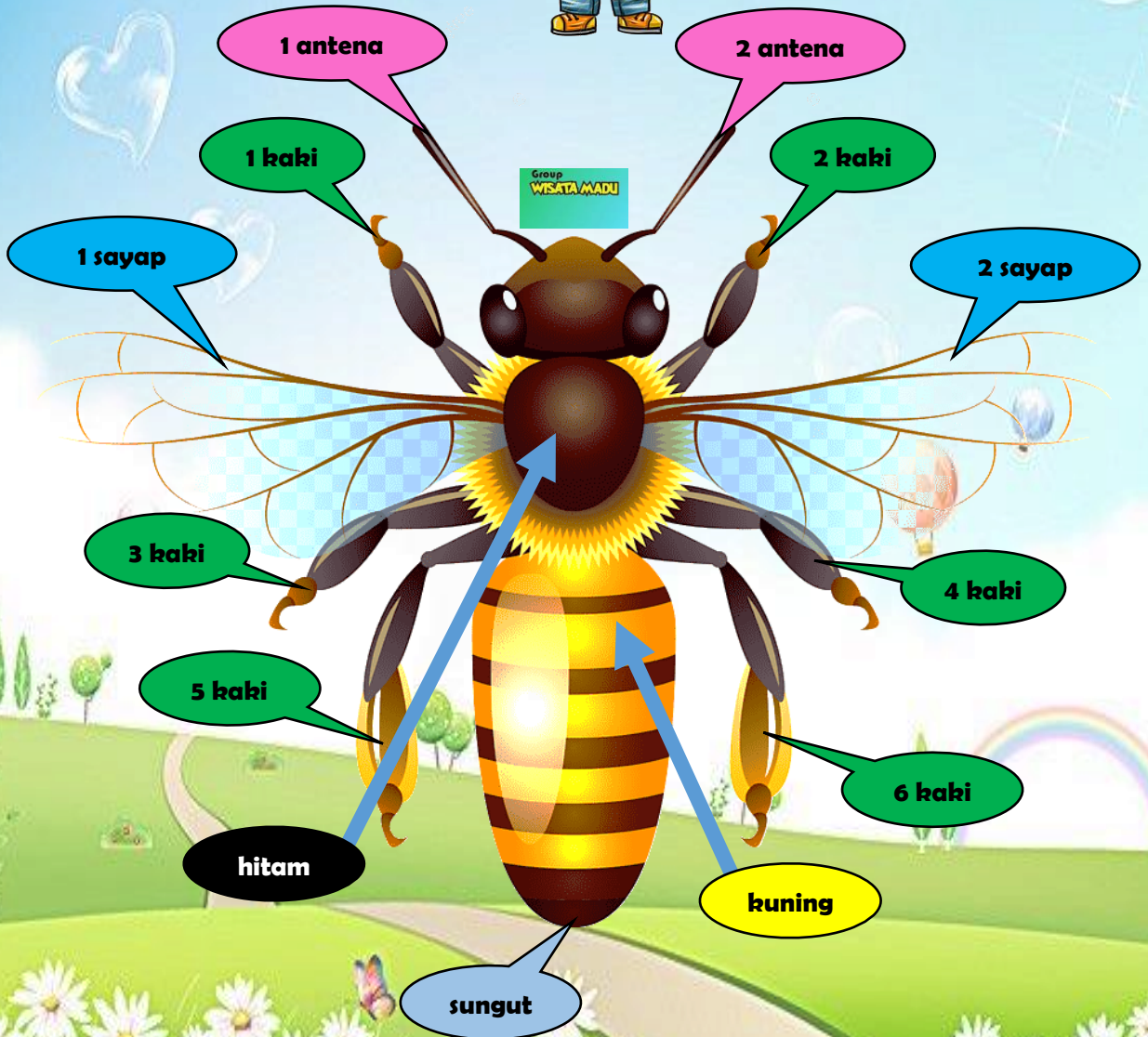





# YAYASAN SAMI MANDIRI SEJAHTERA BINTANG MANDIRI SCHOOL

Jl. Kampus Unud, Taman Ambengan 9 TM Jimbaran – Badung – Bali  
Telp/ WA: 0361 704646, FB: Bintang Mandiri Jimbaran, IG: bintangmandirischool  
Website : [www.bintangmandirischool.sch.id](http://www.bintangmandirischool.sch.id), email : [info@bintangmandirischool.sch.id](mailto:info@bintangmandirischool.sch.id)



jenis



lebah  
tawon



lebah  
madu





# YAYASAN SAMI MANDIRI SEJAHTERA BINTANG MANDIRI SCHOOL

Jl. Kampus Unud, Taman Ambengan 9 TM Jimbaran – Badung – Bali  
Telp/ WA: 0361 704646, FB: Bintang Mandiri Jimbaran, IG: bintangmandirischool  
Website : [www.bintangmandirischool.sch.id](http://www.bintangmandirischool.sch.id), email : [info@bintangmandirischool.sch.id](mailto:info@bintangmandirischool.sch.id)



manfaat

madu



proses membuat  
madu







# YAYASAN SAMI MANDIRI SEJAHTERA BINTANG MANDIRI SCHOOL

Jl. Kampus Unud, Taman Ambengan 9 TM Jimbaran – Badung – Bali  
Telp/ WA: 0361 704646, FB: Bintang Mandiri Jimbaran, IG: bintangmandirischool  
Website : [www.bintangmandirischool.sch.id](http://www.bintangmandirischool.sch.id), email : [info@bintangmandirischool.sch.id](mailto:info@bintangmandirischool.sch.id)



Daur  
hidup

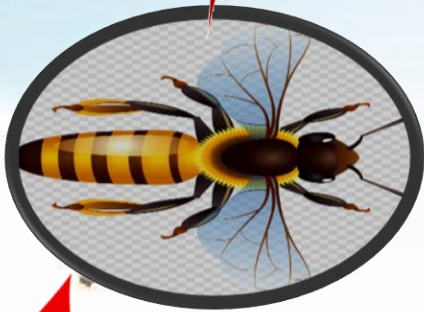



# YAYASAN SAMI MANDIRI SEJAHTERA BINTANG MANDIRI SCHOOL

Jl. Kampus Unud, Taman Ambengan 9 TM Jimbaran – Badung – Bali  
Telp/ WA: 0361 704646, FB: Bintang Mandiri Jimbaran, IG: bintangmandirischool  
Website : [www.bintangmandirischool.sch.id](http://www.bintangmandirischool.sch.id), email : [info@bintangmandirischool.sch.id](mailto:info@bintangmandirischool.sch.id)



**bahaya**

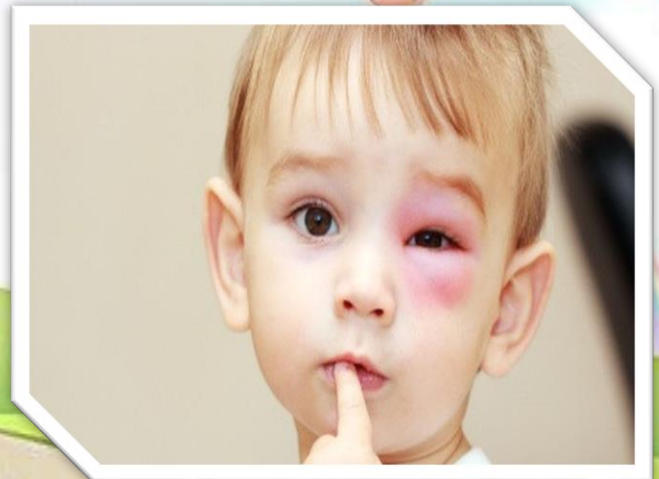
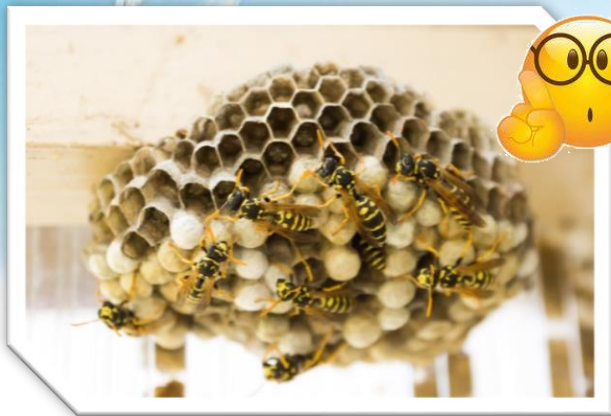





# YAYASAN SAMI MANDIRI SEJAHTERA BINTANG MANDIRI SCHOOL

Jl. Kampus Unud, Taman Ambengan 9 TM Jimbaran – Badung – Bali  
Telp/ WA: 0361 704646, FB: Bintang Mandiri Jimbaran, IG: bintangmandirischool  
Website : [www.bintangmandirischool.sch.id](http://www.bintangmandirischool.sch.id), email : [info@bintangmandirischool.sch.id](mailto:info@bintangmandirischool.sch.id)



Ciptaan  
Tuhan

Hidup  
berkelompok

bekerja  
sama







# YAYASAN SAMI MANDIRI SEJAHTERA BINTANG MANDIRI SCHOOL

Jl. Kampus Unud, Taman Ambengan 9 TM Jimbaran – Badung – Bali  
Telp/ WA: 0361 704646, FB: Bintang Mandiri Jimbaran, IG: bintangmandirischool  
Website : [www.bintangmandirischool.sch.id](http://www.bintangmandirischool.sch.id), email : [info@bintangmandirischool.sch.id](mailto:info@bintangmandirischool.sch.id)



Langkah kegiatan :

1. Anak dapat bercerita bebas tentang lebah







# YAYASAN SAMI MANDIRI SEJAHTERA BINTANG MANDIRI SCHOOL

Jl. Kampus Unud, Taman Ambengan 9 TM Jimbaran – Badung – Bali  
Telp/ WA: 0361 704646, FB: Bintang Mandiri Jimbaran, IG: bintangmandirischool  
Website : [www.bintangmandirischool.sch.id](http://www.bintangmandirischool.sch.id), email : [info@bintangmandirischool.sch.id](mailto:info@bintangmandirischool.sch.id)



**TEMA/SUB TEMA/SUBSUB TEMA : BINATANG/SERANGGA/LEBAH**

**KEGIATAN 2 : KREASI LEBAHKU**

**KOMPTENSI DASAR : 3.9 – 4.9 : MENGGUNAKAN ANGGOTA TUBUH  
UNTUK PENGEMBANGAN MOTORIK KASAR DAN  
HALUS**

**3.15.4.15 : MENUNJUKKAN KARYA DAN AKTIVITAS  
SENI DENGAN MENGGUNAKAN BERBAGAI MEDIA**

**Metode : Hasil Karya**

**Tujuan :**

Dengan melakukan kegiatan membuat kreasi lebahku, diharapkan anak dapat :

- Menyebutkan alat dan bahan yang digunakan untuk membuat kreasi lebahku
- Mengurutkan bentuk apa saja yang digunakan untuk membuat kreasi lebahku
- Mengembangkan motorik halus dengan menggunting dan menempel
- Mengembangkan imajinasi dan kreatifitas dalam berkreasi

**Media, alat dan bahan yang digunakan :**





# YAYASAN SAMI MANDIRI SEJAHTERA BINTANG MANDIRI SCHOOL

Jl. Kampus Unud, Taman Ambengan 9 TM Jimbaran – Badung – Bali  
Telp/ WA: 0361 704646, FB: Bintang Mandiri Jimbaran, IG: bintangmandirischool  
Website : [www.bintangmandirischool.sch.id](http://www.bintangmandirischool.sch.id), email : [info@bintangmandirischool.sch.id](mailto:info@bintangmandirischool.sch.id)



## Langkah kegiatan :

1. Orang tua dan anak menyiapkan alat dan bahan yang diperlukan hari ini
2. Anak menyimak video tutorial membuat kreasi lebahku melalui sharescreen video conference bersama guru
3. Anak dengan mandiri dan bertanggungjawab berkreasi membuat kreasi lebahku
4. Guru melakukan observasi via Video conference sambil berdiskusi dengan anak yang sedang mengerjakan
5. Guru memberikan motivasi kepada anak yang masih kurang percaya diri dan memberi reward kepada yang sudah mandiri

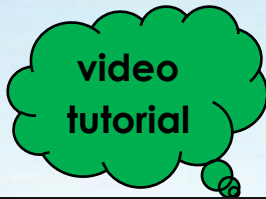





# YAYASAN SAMI MANDIRI SEJAHTERA BINTANG MANDIRI SCHOOL

Jl. Kampus Unud, Taman Ambengan 9 TM Jimbaran – Badung – Bali  
Telp/ WA: 0361 704646, FB: Bintang Mandiri Jimbaran, IG: bintangmandirischool  
Website : [www.bintangmandirischool.sch.id](http://www.bintangmandirischool.sch.id), email : [info@bintangmandirischool.sch.id](mailto:info@bintangmandirischool.sch.id)

## LEMBAR KEGIATAN PESERTA DIDIK

Nama anak : \_\_\_\_\_ (anak menulis sendiri)  
Hari/Tanggal : Jumat, 30 Oktober 2020  
Kelompok/Usia : A/4 – 5 tahun  
Minggu/Semester : 14/I  
Tema/Sub tema/Sub sub tema : Binatang/Serangga/lebah  
Kegiatan : Bercerita bebas tentang lebah

Kompetensi Dasar : 3.8 – 4.8

Indikator Pencapaian :

- ✓ Dapat mengidentifikasi lebah
- ✓ Dapat bercerita bebas tentang lebah

Langkah kegiatan :

1. Anak mengidentifikasi lebah
2. Anak bercerita bebas tentang lebah
3. Guru memberikan feedback kepada anak yang telah bercerita dengan baik dan memberikan motivasi kepada anak yang masih malu – malu untuk bercerita

**Ceritakan bebas dengan bahasamu tentang lebah!**





# YAYASAN SAMI MANDIRI SEJAHTERA BINTANG MANDIRI SCHOOL

Jl. Kampus Unud, Taman Ambengan 9 TM Jimbaran – Badung – Bali  
Telp/ WA: 0361 704646, FB: Bintang Mandiri Jimbaran, IG: bintangmandirischool  
Website : [www.bintangmandirischool.sch.id](http://www.bintangmandirischool.sch.id), email : [info@bintangmandirischool.sch.id](mailto:info@bintangmandirischool.sch.id)

## LEMBAR KEGIATAN PESERTA DIDIK

Nama anak : \_\_\_\_\_ (anak menulis sendiri)  
Hari/Tanggal : Jumat, 30 Oktober 2020  
Kelompok/Usia : A/4 – 5 tahun  
Minggu/Semester : 14/I  
Tema/Sub tema/Sub sub tema : Binatang/Serangga/lebah  
Kegiatan : Kreasi lebahku

**Kompetensi Dasar** : 3.9 – 4.9 dan 3.15 – 4.15

**Indikator Pencapaian** :

- ✓ Dapat melatih koordinasi motorik halus melalui menggunting dan menempel
- ✓ Dapat mengembangkan imajinasi dan kreatifitas anak dalam berkreasi dengan hasil karya

**Alat dan bahan** :



daun  
dan  
bunga



gunting



lem

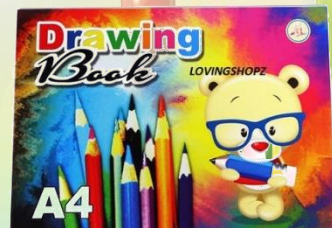

buku  
gambar

video  
tutorial







# YAYASAN SAMI MANDIRI SEJAHTERA BINTANG MANDIRI SCHOOL

Jl. Kampus Unud, Taman Ambengan 9 TM Jimbaran – Badung – Bali  
Telp/ WA: 0361 704646, FB: Bintang Mandiri Jimbaran, IG: bintangmandirischool  
Website : [www.bintangmandirischool.sch.id](http://www.bintangmandirischool.sch.id), email : [info@bintangmandirischool.sch.id](mailto:info@bintangmandirischool.sch.id)

## Langkah kegiatan :

1. Orang tua dan anak menyiapkan alat dan bahan yang diperlukan hari ini
2. Anak menyimak video tutorial membuat kreasi lebahku melalui sharescreen video conference bersama guru
3. Anak dengan mandiri dan bertanggungjawab berkreasi membuat kreasi lebahku
4. Guru melakukan observasi via Video conference sambil berdiskusi dengan anak yang sedang mengerjakan
5. Guru memberikan motivasi kepada anak yang masih kurang percaya diri dan memberi reward kepada yang sudah mandiri



Hasil  
kreasi  
lebah





# YAYASAN SAMI MANDIRI SEJAHTERA BINTANG MANDIRI SCHOOL

Jl. Kampus Unud, Taman Ambengan 9 TM Jimbaran – Badung – Bali  
Telp/ WA: 0361 704646, FB: Bintang Mandiri Jimbaran, IG: bintangmandirischool  
Website : [www.bintangmandirischool.sch.id](http://www.bintangmandirischool.sch.id), email : [info@bintangmandirischool.sch.id](mailto:info@bintangmandirischool.sch.id)

## MEDIA PEMBELAJARAN



**KELOMPOK/USIA : A/4 -5 TAHUN**

**SEMESTER : I (SATU)**

**GURU KELAS : Ewiderince Ukat, S.Pd.**





lebah

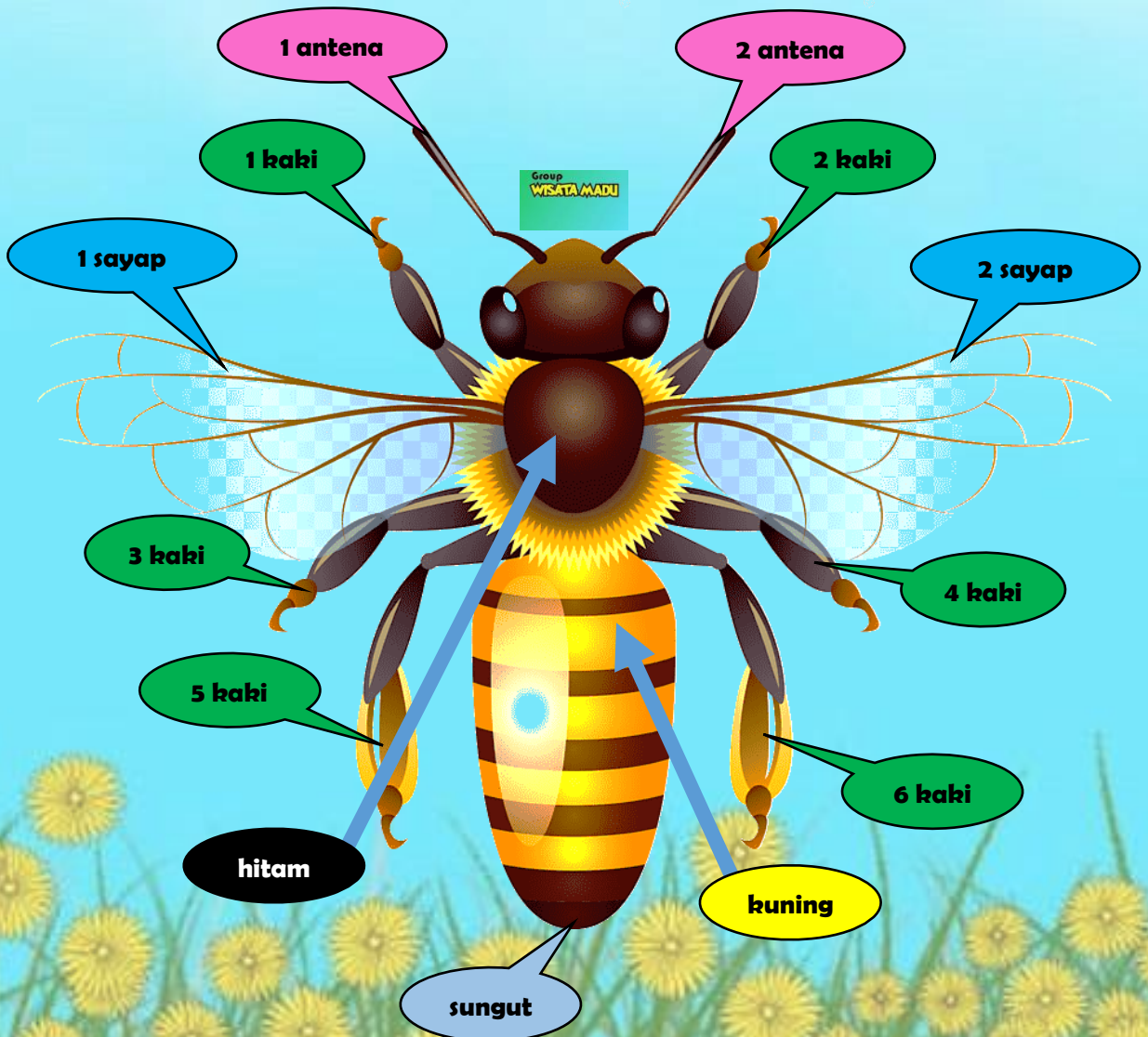



jenis



lebah  
tawon



lebah  
madu





manfaat

madu



proses membuat  
madu





# YAYASAN SAMI MANDIRI SEJAHTERA BINTANG MANDIRI SCHOOL

Jl. Kampus Unud, Taman Ambengan 9 TM Jimbaran – Badung – Bali  
Telp/ WA: 0361 704646, FB: Bintang Mandiri Jimbaran, IG: bintangmandirischool  
Website : [www.bintangmandirischool.sch.id](http://www.bintangmandirischool.sch.id), email : [info@bintangmandirischool.sch.id](mailto:info@bintangmandirischool.sch.id)



Daur  
hidup

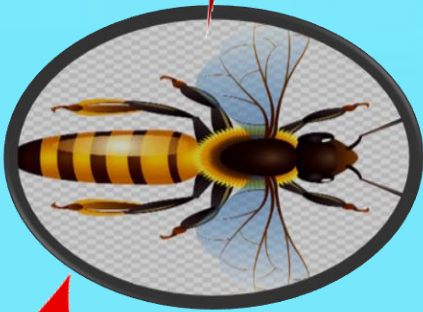





# YAYASAN SAMI MANDIRI SEJAHTERA BINTANG MANDIRI SCHOOL

Jl. Kampus Unud, Taman Ambengan 9 TM Jimbaran – Badung – Bali  
Telp/ WA: 0361 704646, FB: Bintang Mandiri Jimbaran, IG: bintangmandirischool  
Website : [www.bintangmandirischool.sch.id](http://www.bintangmandirischool.sch.id), email : [info@bintangmandirischool.sch.id](mailto:info@bintangmandirischool.sch.id)



**bahaya**





# YAYASAN SAMI MANDIRI SEJAHTERA BINTANG MANDIRI SCHOOL

Jl. Kampus Unud, Taman Ambengan 9 TM Jimbaran – Badung – Bali  
Telp/ WA: 0361 704646, FB: Bintang Mandiri Jimbaran, IG: bintangmandirischool  
Website : [www.bintangmandirischool.sch.id](http://www.bintangmandirischool.sch.id), email : [info@bintangmandirischool.sch.id](mailto:info@bintangmandirischool.sch.id)



Ciptaan  
Tuhan

Hidup  
berkelompok

bekerja  
sama







# YAYASAN SAMI MANDIRI SEJAHTERA BINTANG MANDIRI SCHOOL



Jl. Kampus Unud, Taman Ambengan 9 TM Jimbaran – Badung – Bali  
Telp/ WA: 0361 704646, FB: Bintang Mandiri Jimbaran, IG: bintangmandirischool  
Website : [www.bintangmandirischool.sch.id](http://www.bintangmandirischool.sch.id), email : [info@bintangmandirischool.sch.id](mailto:info@bintangmandirischool.sch.id)

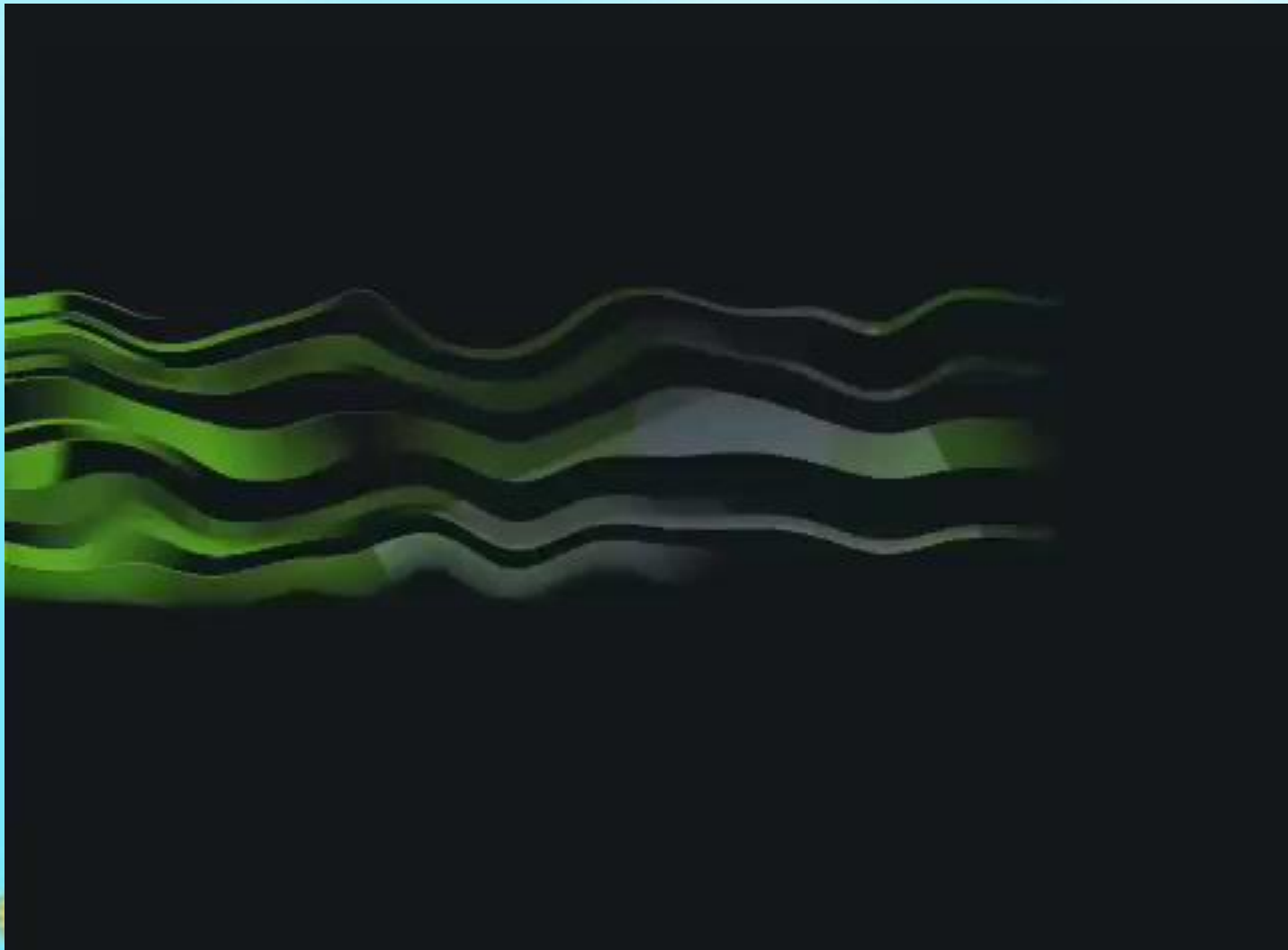
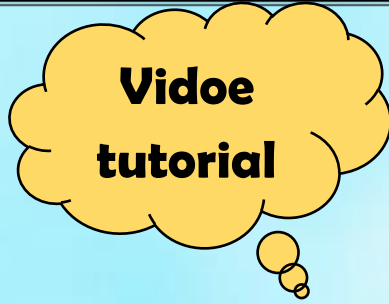







# YAYASAN SAMI MANDIRI SEJAHTERA BINTANG MANDIRI SCHOOL

Jl. Kampus Unud, Taman Ambengan 9 TM Jimbaran – Badung – Bali  
Telp/ WA: 0361 704646, FB: Bintang Mandiri Jimbaran, IG: bintangmandirischool  
Website : [www.bintangmandirischool.sch.id](http://www.bintangmandirischool.sch.id), email : [info@bintangmandirischool.sch.id](mailto:info@bintangmandirischool.sch.id)

## LEMBAR EVALUASI PEMBELAJARAN 1

TEMA : BINATANG  
SUB TEMA : SERANGGA  
SUB SUB TEMA : LEBAH  
KELOMPOK/USIA : A/4 – 5 TAHUN  
HARI/TANGGAL : JUMAT, 30 OKTOBER 2020  
KEGIATAN : KREASI LEBAHKU

### LANGKAH KEGIATAN :

1. Setelah mengidentifikasi lebah, anak bercerita bebas tentang lebah





# YAYASAN SAMI MANDIRI SEJAHTERA BINTANG MANDIRI SCHOOL

Jl. Kampus Unud, Taman Ambengan 9 TM Jimbaran – Badung – Bali  
Telp/ WA: 0361 704646, FB: Bintang Mandiri Jimbaran, IG: bintangmandirischool  
Website : [www.bintangmandirischool.sch.id](http://www.bintangmandirischool.sch.id), email : [info@bintangmandirischool.sch.id](mailto:info@bintangmandirischool.sch.id)

## 2. Membuat kreasi lebahku

Daun  
dan  
bunga

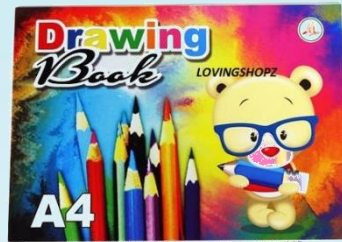

Buku  
gambar

Lem



Gunting



Hasil  
kreasi







# YAYASAN SAMI MANDIRI SEJAHTERA BINTANG MANDIRI SCHOOL

Jl. Kampus Unud, Taman Ambengan 9 TM Jimbaran – Badung – Bali  
Telp/ WA: 0361 704646, FB: Bintang Mandiri Jimbaran, IG: bintangmandirischool  
Website : [www.bintangmandirischool.sch.id](http://www.bintangmandirischool.sch.id), email : [info@bintangmandirischool.sch.id](mailto:info@bintangmandirischool.sch.id)

## SKALA CAPAIAN PERKEMBANGAN HARIAN

Nama : \_\_\_\_\_

Semester : 1 (Satu)

Kelompok/Usia : A/4 – 5 tahun

Hari/tanggal : Jumat, 30 Oktober 2020

Aspek Perkembangan	Indikator Pencapaian Kompetensi berbasis HOTS	Capaian Perkembangan			
		B B	M B	BS H	BS B
Nilai Agama dan Moral	Berdoa sebelum dan sesudah melaksanakan kegiatan				
	Anak mengamati lebah dan mengungkapkan cara menyayangi ciptaan Tuhan				
Sosial Emosional	Anak senang melakukan sesuatu tanpa bantuan				
	Anak dapat melakukan tugas sampai selesai				
Fisik Motorik	Anak dapat menirukan gerakan lebah terbang				
	Anak dapat memegang dan menggunakan gunting dengan benar				
	Anak dapat menempel pola dengan rapi				
Kognitif	Anak dapat mengidentifikasi lebah				
	Anak dapat mengidentifikasi alat dan bahan dalam membuat kreasi lebahku				
	Anak dapat mengurutkan cara membuat kreasi lebahku				
Bahasa	Anak dapat menyebutkan ciri – ciri, jenis, manfaat, proses membuat madu, daur hidup dan bahaya lebah				
	Anak dapat bercerita bebas tentang lebah				
	Anak dapat menceritakan hasil karya yang dibuatnya				
Seni	Anak dapat melakukan gerakan sesuai irama musik yang didengar				
	Anak dapat menciptakan hasil karya menggunting dan menempel				



# YAYASAN SAMI MANDIRI SEJAHTERA BINTANG MANDIRI SCHOOL

Jl. Kampus Unud, Taman Ambengan 9 TM Jimbaran – Badung – Bali  
Telp/ WA: 0361 704646, FB: Bintang Mandiri Jimbaran, IG: bintangmandirischool  
Website : [www.bintangmandirischool.sch.id](http://www.bintangmandirischool.sch.id), email : [info@bintangmandirischool.sch.id](mailto:info@bintangmandirischool.sch.id)

## Catatan anekdot

Nama : \_\_\_\_\_

Hari/tanggal: **Jumat, 30 Oktober 2020**

Kelompok : **A/Usia : A/4 – 5 tahun**

Guru yang mengobservasi : **Ewiderince Ukat, S.Pd.**

Tanggal	Peristiwa	Kompetensi Dasar	Capaian Perkembangan
		Memiliki perilaku yang mencerminkan sikap percaya diri	
		Memiliki perilaku yang mencerminkan kemandirian	
		Memiliki perilaku yang mencerminkan bertanggung jawab	

## Penilaian hasil karya

Nama : \_\_\_\_\_

Hari/tanggal: **Jumat, 30 Oktober 2020**

Kelompok : **A/Usia : A/4 – 5 tahun**

Semester : **1 (satu)**

NO.	AKTIVITAS/HASIL KARYA	HASIL PENGAMATAN	INDIKATOR CAPAIAN KOMPETENSI	KEMAMPUAN YANG DICAPAI
			<ul style="list-style-type: none"><li>➤ Melakukan kegiatan yang menunjukkan anak mampu menggunakan anggota badan untuk melakukan gerakan halus yang terkontrol (meronce, mewarnai, melipat, menggunting, menempel, dll)</li><li>➤ Membuat karya seni sederhana</li></ul>	





# YAYASAN SAMI MANDIRI SEJAHTERA BINTANG MANDIRI SCHOOL

Jl. Kampus Unud, Taman Ambengan 9 TM Jimbaran – Badung – Bali  
Telp/ WA: 0361 704646, FB: Bintang Mandiri Jimbaran, IG: bintangmandirischool  
Website : [www.bintangmandirischool.sch.id](http://www.bintangmandirischool.sch.id), email : [info@bintangmandirischool.sch.id](mailto:info@bintangmandirischool.sch.id)

## KOMPILASI DATA

Nama : \_\_\_\_\_

Kelompok/Usia : A/4 – 5 tahun

Bulan : Oktober

Tahun Pelajaran : 2020/ 2021

Aspek Pengembangan	Komptensi Dasar	Ceklis	Catatan Anekdote	Hasil karya	Capaian Akhir
Nilai Agama dan Moral	1.2. Menghargai diri sendiri, orang lain dan lingkungan sekitar sebagai rasa syukur kepada Tuhan				
Fisik Motorik	3/4.1. Mengenal dan melakukan kegiatan ibadah sehari – hari dengan tuntunan orang dewasa				
	3/4.3. Mengenal dan menggunakan anggota tubuh untuk perkembangan motorik kasar dan halus				
Kognitif	3/4.6. Mengenal dan menyampaikan tentang apa dan bagaimana benda – benda disekitar yang dikenalnya (nama, bentuk, warna, ukuran, pola, sifat, suara, tekstur, fungsi dan ciri – ciri lainnya)				
Bahasa	3/4.8. Mengenal dan menyajikan berbagai karyanya dalam bentuk gambar, bercerita, bernyanyi, gerak tubuh, dll tentang lingkungan alam				
	3/4.10. Memahami dan menunjukkan kemampuan berbahasa reseptif (menyimak dan membaca)				
	3/4.11. Memahami dan menunjukkan kemampuan berbahasa ekspresif (mengungkapkan bahasa secara verbal dan non verbal)				
Seni	3/4.15. Mengenal dan menunjukkan hasil karya dan aktivitas seni melalui berbagai media				
Sosial Emosional	2.5. Memiliki perilaku yang mencerminkan sikap percaya diri				
	2.8. Memiliki perilaku yang mencerminkan sikap kemandirian				
	2.12. Memiliki perilaku yang mencerminkan sikap bertanggungjawab				



# YAYASAN SAMI MANDIRI SEJAHTERA BINTANG MANDIRI SCHOOL

Jl. Kampus Unud, Taman Ambengan 9 TM Jimbaran – Badung – Bali  
Telp/ WA: 0361 704646, FB: Bintang Mandiri Jimbaran, IG: bintangmandirischool  
Website : [www.bintangmandirischool.sch.id](http://www.bintangmandirischool.sch.id), email : [info@bintangmandirischool.sch.id](mailto:info@bintangmandirischool.sch.id)

## Rubrik Capaian Perkembangan

### *BB (Belum Berkembang)*

Bila anak melakukan kegiatan dengan bantuan penuh dari guru atau orang tua

### *MB (Mulai Berkembang)*

Bila anak melakukan kegiatan masih harus diingatkan atau dibimbing oleh guru atau orang tua

### *BSH (Berkembang Sesuai Harapan)*

Bila anak sudah dapat melakukan kegiatan secara mandiri dan konsisten tanpa harus diingatkan atau dibimbing oleh guru atau orang tua

### *BSB (Berkembang Sangat Baik)*

Bila anak sudah dapat melakukan kegiatan secara mandiri dan sudah dapat membantu atau mengarahkan orang lain

*Mengetahui*

*Kepala TK Bintang Mandiri*

*Guru Kelas TK A*

*Ni Komang Riantini, S.Pd.AUD*

*Ewiderince Ukat, S.Pd.*





# YAYASAN SAMI MANDIRI SEJAHTERA BINTANG MANDIRI SCHOOL

Jl. Kampus Unud, Taman Ambengan 9 TM Jimbaran – Badung – Bali  
Telp/ WA: 0361 704646, FB: Bintang Mandiri Jimbaran, IG: bintangmandirischool  
Website : [www.bintangmandirischool.sch.id](http://www.bintangmandirischool.sch.id), email : [info@bintangmandirischool.sch.id](mailto:info@bintangmandirischool.sch.id)

## Rubrik Hasil Karya

### *BB (Belum Berkembang)*

Bila anak menggunting dan menempel dengan bantuan penuh dari guru atau orang tua

### *MB (Mulai Berkembang)*

Bila anak menggunting dan menempel dengan bimbingan atau arahan

### *BSH (Berkembang Sesuai Harapan)*

Bila anak sudah dapat menggunting, menempel dengan rapi dengan mandiri

### *BSB (Berkembang Sangat Baik)*

Bila anak sudah dapat menggunting, menempel dengan rapi dan menceritakan hasil karya yang dibuat dengan mandiri

*Mengetahui*

*Kepala TK Bintang Mandiri*

*Guru Kelas TK A*

*Ni Komang Riantini, S.Pd.AUD*

*Ewiderince Ukat, S.Pd.*