



RENCANA PELAKSANAAN PEMBELAJARAN (RPP)

TEMA 4 SEHAT ITU PENTING

SUB TEMA 2 GANGGUAN KESEHATAN PADA ORGAN

PEREDARAN DARAH

PEMBELAJARAN 2

KELAS 5

disusun oleh

Nama Guru : Isti Litasari, S.Pd.

NIP : 199405302019022010

Kelas / Semester : V (Lima) / I (Satu)

Satuan Pendidikan : SDN 2 Brabowan

RENCANA PELAKSANAAN PEMBELAJARAN

Satuan Pendidikan : SDN 2 Brabowan
Kelas / Semester : V / I
Tema : 4 (Sehat itu Penting)
Sub Tema : 2 (Gangguan Kesehatan pada Organ Peredaran Darah)
Pembelajaran ke : 2
Alokasi Waktu : 1 x 10 menit

A. TUJUAN PEMBELAJARAN

1. Dengan permainan kartu berpasangan, siswa dapat menjelaskan gangguan pada organ peredaran darah manusia dengan benar.
2. Dengan permainan kartu berpasangan, siswa dapat menjelaskan penyebab gangguan pada organ peredaran darah manusia dengan tepat.
3. Dengan permainan kartu berpasangan, siswa dapat menyajikan penyebab gangguan pada organ peredaran darah manusia dengan baik.

B. KEGIATAN PEMBELAJARAN

Kegiatan	Deskripsi Kegiatan	Alokasi Waktu
Pendahuluan	<ol style="list-style-type: none">1. Guru membuka pembelajaran dengan mengucapkan salam.2. Mengajak semua siswa berdoa menurut agama dan keyakinan masing-masing.3. Melakukan presensi kehadiran siswa.4. Sebelum melaksanakan kegiatan pembelajaran siswa dan guru menyanyikan Lagu Indonesia Raya. Guru memberikan penguatan tentang pentingnya menanamkan semangat nasionalisme.5. Siswa mengamati alat peraga sistem peredaran darah sebagai apersepsi guru menanyakan “Apa saja organ peredaran darah?” “Apa yang terjadi jika peredaran darah tersumbat?”6. Guru memberikan motivasi kepada siswa.7. Guru menyampaikan tujuan pembelajaran.8. Guru menyampaikan urutan kegiatan yang akan dilakukan siswa.	2 menit
Inti	<p>a. <u>Orientasi siswa pada masalah</u></p> <ol style="list-style-type: none">1. Siswa mendengarkan penjelasan dari guru yang mengulas materi lalu tentang gangguan pada organ peredaran darah dan penyebabnya. (mengumpulkan informasi)2. Siswa menjawab pertanyaan dari guru tentang gangguan pada organ peredaran darah dan penyebabnya. (menanya) <p>b. <u>Mengorganisasi siswa untuk belajar</u></p> <ol style="list-style-type: none">3. Siswa mengamati LPKD tentang permainan kartu pasangan gangguan pada organ peredaran darah dan penyebabnya. (mengamati)4. Siswa memperhatikan beberapa kartu yang berisikan beberapa konsep/topik yang cocok sesi review, satu bagian kartu	7 menit

	<p>gangguan peredaran darah dan bagian lainnya penyebab gangguan peredaran darah. (mengumpulkan informasi)</p> <p>c. <u>Membimbing penyelidikan individual maupun kelompok</u></p> <p>5. Siswa mendapatkan sebuah kartu yang bertuliskan gangguan/penyebab. (mengamati)</p> <p>6. Siswa memikirkan gangguan/penyebab dari kartu yang dipegang. (menalar)</p> <p>7. Siswa mencari pasangan kartu yang cocok dengan kartunya. (mengumpulkan informasi)</p> <p>d. <u>Mengembangkan dan menyajikan hasil</u></p> <p>8. Setelah satu babak, kartu dikocok lagi agar tiap siswa tidak mendapatkan kartu yang sama dengan sebelumnya. (mengomunikasikan)</p> <p>e. <u>Menganalisa dan mengevaluasi proses pemecahan masalah</u></p> <p>9. Siswa bersama guru menyimpulkan pelajaran pada akhir pertemuan. (mengomunikasikan)</p>	
Penutup	<ol style="list-style-type: none"> 1. Siswa bersama guru membuat kesimpulan terhadap kegiatan yang sudah dilaksanakan selama satu pembelajaran. 2. Guru memberikan refleksi terhadap proses dan hasil pembelajaran. 3. Siswa mengerjakan evaluasi tertulis. 4. Guru memberikan tindak lanjut kepada siswa (pembelajaran remedial/pengayaan). 5. Siswa berdoa menurut agama dan keyakinan masing-masing. 6. Guru menyampaikan pesan dan kesan. 	1 menit

C. PENILAIAN PEMBELAJARAN

Mupel	Ranah	Penilaian		
		Teknik	Jenis	Bentuk
IPA	Sikap	Non Tes	Observasi	Lembar Observasi
	Pengetahuan	Tes	Tertulis	Pilihan Ganda
	Keterampilan	Non Tes	Unjuk Kerja	Rubrik

Mengetahui
Kepala Sekolah

Brabowan,2022
Guru Kelas V

Umi Nuryati, S.Pd.
NIP. 197012202002122004

Isti Litasari, S.Pd.
NIP. 199405302019022010

I. LEMBAR JURNAL SIKAP SPIRITUAL

Sekolah : SDN 2 Brabowan
Kelas / Semester : V / 1
Tema / Sub Tema : 4 (Sehat itu Penting) / 2 (Gangguan Kesehatan pada Organ Peredaran Darah)
Pembelajaran : 2 (IPA)

NO	TANGGAL	NAMA PESERTA DIDIK	CATATAN PERILAKU	BUTIR SIKAP	TINDAK LANJUT
1.					
2.					
3.					
4.					

Brabowan, Januari 2022
Penilai

II. LEMBAR JURNAL SIKAP SOSIAL

Sekolah : SDN 2 Brabowan
Kelas / Semester : V / 1
Tema / Sub Tema : 4 (Sehat itu Penting) / 2 (Gangguan Kesehatan pada Organ Peredaran Darah)
Pembelajaran : 2 (IPA)

NO	TANGGAL	NAMA PESERTA DIDIK	CATATAN PERILAKU	BUTIR SIKAP	TINDAK LANJUT
1.					
2.					
3.					
4.					

Brabowan, Januari 2022
Penilai

INSTRUMEN PENILAIAN

Sekolah : SDN 2 Brabowan
 Kelas / Semester : V / 1
 Tema / Sub Tema : 4 (Sehat itu Penting) / 2 (Gangguan Kesehatan pada Organ Peredaran Darah)
 Pembelajaran : 2 (IPA)

No.	Mupel	Kompetensi Dasar	Indikator	Indikator Soal	Ranah/Jenjang atau Level	Penilaian			Nomor Soal
						Teknik Penilaian	Jenis Penilaian	Bentuk Penilaian	
1.	IPA	3.4. Memahami organ peredaran darah dan fungsinya pada hewan dan manusia serta cara memelihara kesehatan organ peredaran darah manusia.	3.4.1 Menjelaskan gangguan pada organ peredaran darah manusia. (C2)	Disajikan beberapa gangguan peredaran darah, siswa dapat menentukan gangguan peredaran darah karena faktor eksternal. (C2)	Kognitif C2/L1 Memahami	Tes	Tes Tertulis	Pilihan Ganda	III A 1
				Disajikan gambar gangguan peredaran darah, siswa dapat menjelaskan gangguan pada organ peredaran darah manusia. (C2)	Kognitif C2/L1 Memahami	Tes	Tes Tertulis	Pilihan Ganda	A 2
			3.4.2 Menjelaskan penyebab gangguan pada organ peredaran	Disajikan gambar, siswa dapat menjelaskan penyebab gangguan pada organ peredaran darah manusia. (C2)	Kognitif C2/L1 Memahami	Tes	Tes Tertulis	Pilihan Ganda	III A 3

			darah manusia. (C2)	Disajikan beberapa olahraga, siswa dapat menjelaskan olahraga yang baik untuk jantung. (C2)	Kognitif C2/L1 Memahami	Tes	Tes Tertulis	Pilihan Ganda	A 4
		4.4. Menyajikan karya tentang organ peredaran darah pada manusia.	4.4.1. Menyajikan penyebab gangguan pada organ peredaran darah manusia. (P3)			Non Tes	Penilaian Kinerja	Rubrik Penilaian Kinerja	

III. LEMBAR PENILAIAN PENGETAHUAN

Tema /Subtema : 4 (Sehat itu Penting) /
2 (Gangguan
Kesehatan pada Organ
Peredaran Darah)

Muatan : IPA

Pembelajaran

Kelas/Semester : V (lima)/ 1 (satu)

Pembelajaran : 2

Nama	:.....
No. Urut	:.....

Petunjuk

1. Isilah identitasmu pada titik-titik di atas.
2. Bacalah tiap-tiap soal di bawah ini dengan cermat.
3. Tanyakan kepada gurumu apabila ada soal yang belum jelas.
4. Kerjakanlah secara mandiri.

A. Pilihan Ganda

Petunjuk : pilihlah jawaban yang paling benar dengan cara menyilang (X) pada huruf a, b, c atau d di bawah ini !

1. Perhatikan gangguan sistem peredaran darah berikut !

- (1) Thalasemia
- (2) Leukimia
- (3) Hipertensi
- (4) Stroke

Gangguan sistem peredaran darah yang disebabkan oleh faktor eksternal adalah

- a. (1), (2), dan (3)
- b. (1), (2), dan (4)
- c. (1), (3), dan (4)
- d. (2), (3), dan (4)

2. Perhatikanlah gambar di bawah ini untuk menjawab soal nomor 7 dan 8 !

Gangguan x

Darah normal

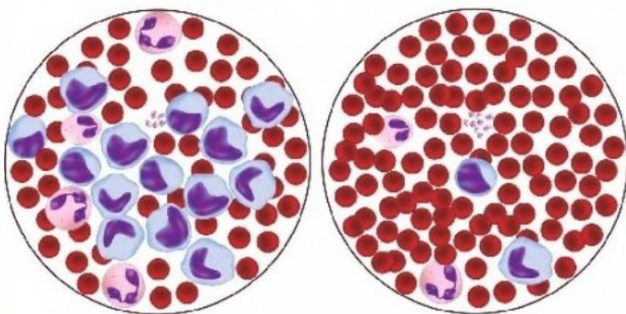

Gangguan peredaran darah manusia yang ditunjukkan gambar di atas adalah

- a. thalasemia
- b. hemophilia
- c. hipotensi
- d. leukemia

3. Gangguan peredaran darah manusia di atas disebabkan oleh

- a. terjadinya penurunan tekanan darah
- b. adanya kelainan yang menyebabkan darah sulit membeku jika terjadi luka
- c. sel-sel darah putih yang memperbanyak diri tanpa terkendali yang mengakibatkan sel darah putih ini memakan sel darah merah
- d. bentuk sel darahnya tidak beraturan sehingga oksigen dan karbon dioksidanya berkurang

4. Perhatikan olahraga berikut ini !

- (1) Senam
- (2) Berenang
- (3) Catur
- (4) Menembak.

Olahraga yang baik untuk kesehatan jantung ditunjukkan oleh nomor

- a (1) dan (2)
- b. (1) dan (3)
- c. (2) dan (3)
- d. (2) dan (4)

KUNCI JAWABAN

A. Pilihan ganda

1. d
2. d
3. c
4. a

Penskoran

Pilihan Ganda

Benar skor 1

Salah skor 0

Total Skor 4

Nilai = $\frac{\text{Jumlah skor yang diperoleh}}{\text{Jumlah skor maksimal}} \times 100$

IV. LEMBAR PENILAIAN KETERAMPILAN

Sekolah : SDN 2 Brabowan
Kelas / Semester : V / 1
Tema / Sub Tema : 4 (Sehat itu Penting) / 2 (Gangguan Kesehatan pada Organ Peredaran Darah)
Pembelajaran : 2 (IPA)
Indikator : Menyajikan penyebab gangguan pada organ peredaran darah manusia.

Indikator	Kriteria	Baik Sekali (4)	Baik (3)	Cukup (2)	Perlu Pendampingan (1)
Menyajikan penyebab gangguan organ peredaran darah manusia.	<ol style="list-style-type: none">1. Menyajikan dengan suara yang dapat didengar teman-teman lain.2. Menyajikan dengan percaya diri.3. Menyajikan dengan bahasa yang baik dan benar.4. Kata yang digunakan efisien dan menarik.	Memenuhi 4 kriteria	Memenuhi 3 kriteria	Memenuhi 2 kriteria	Memenuhi 1 kriteria