

RENCANA PELAKSANAAN PEMBELAJARAN

Satuan Pendidikan : SD Negeri 104 Palembang
Kelas/Semester : I/II
Tema : 8 (Peristiwa Alam)
Sub Tema : Musim Kemarau dan Musim Penghujan
Mengenal musim kemarau, penghujan dan upaya menanggulangnya
Pembelajaran ke- : 1 (Bahasa Indonesia, PPKn, SBDP)
Alokasi Waktu : 1 X 10 menit

A. TUJUAN PEMBELAJARAN

Melalui proses pembelajaran peserta didik diharapkan mampu

1. Dengan mendengarkan cerita dari guru siswa mampu menulis dan menyebutkan kalimat pujian.
2. Dengan mengamati gambar siswa dapat menggali informasi dan menyampaikan kegiatan dirumah yang berkaitan dengan aturan pemanfaatan air.
3. Dengan menari siswa dapat mengidentifikasi dan memeragakan gerak anggota tubuh sesuai dengan iringan.

B. KEGIATAN PEMBELAJARAN

Kegiatan	Deskripsi Kegiatan	Alokasi Waktu
Orientasi/Apersepsi/Motivasi	<ol style="list-style-type: none">1. Melakukan pembukaan dengan Salam dan dilanjutkan Membaca Doa.2. Guru memeriksa absensi kehadiran siswa.3. Guru mengingatkan siswa pembelajaran kemarin tentang Peristiwa Alam "Terjadinya siang dan malam"4. Guru menyampaikan tujuan pembelajaran5. Guru mengajak peserta didik untuk tepeuk semangat sebagai motivasi	2 menit
Kegiatan Inti	<ol style="list-style-type: none">1. Guru bercerita dengan memperlihatkan gambar kepada peserta didik tentang dialog "menikmati cuaca di musim kemarau".2. Guru meminta beberapa peserta didik untuk menyampaikan apa yang sudah mereka simak dari cerita yang bacakan oleh guru.3. Guru membimbing Peserta didik menyebutkan beberapa kalimat pujian berdasarkan dialog "menikmati cuaca di musim kemarau" yang sudah di bacakan.4. Guru membimbing Peserta didik untuk menyampaikan upaya cara menghadapi musim kemarau.5. Membimbing Peserta didik menyebutkan ciri – ciri musim hujan.6. Guru membimbing Peserta didik untuk menyebutkan hal- hal yang dilakukan pada saat musim hujan.7. Peserta didik mengamati benda konkret yang disediakan oleh guru8. Peserta didik dapat mengelompokkan perlengkapan Ketika musim kemarau dengan musim penghujan dengan tepat9. Mengadakan tanya jawab tentang musim kemarau dan musim hujan	7 menit
Kegiatan Penutup	<ol style="list-style-type: none">1. Guru memberi penguatan dan kesimpulan tentang pembelajaran pada hari ini.2. Guru memuji siswa yang telah semangat mengikuti pelajaran hari ini3. Guru mengakhiri pelajaran dengan doa penutup.	1 menit

C. PENILAIAN PEMBELAJARAN

1. Penilaian sikap: Melalui Observasi selama kegiatan berlangsung dan dituliskan dalam jurnal pengamatan.
2. Penilaian Pengetahuan
Tugas LKPD 1 dan 2
3. Penilaian Keterampilan

INSTRUMEN PENILAIAN TERLAMPIR

1. Penilaian Sikap

Pengamatan dan pencatatan sikap siswa selama kegiatan menggunakan lembar observasi.

- Lembar Observasi Penilaian Sikap Spritual

No	Nama Peserta Didik	Ketaatan Beribadah		Perilaku Bersyukur		Kebiasaan Berdoa		Toleransi	
		BS	PB	BS	PB	BS	PB	BS	PB
1									
2									
3									

BS : Baik Sekali

PB : Perlu Bimbingan

- Lembar Observasi Penilaian Sikap Sosial

No	Nama Peserta Didik	Jujur		Disiplin		Tanggung Jawab		Santun		Peduli		Percaya Diri	
		BS	PB	BS	PB	BS	PB	BS	PB	BS	PB	BS	PB
1													
2													
3													

BS : Baik Sekali

PB : Perlu Bimbingan

2. Penilaian Pengetahuan :

- Mengerjakan latihan di Buku Siswa

Jika jawaban benar, satu butir soal bernilai 20 poin
 Nilai = Jumlah butir soal x 20

$$100 = 5 \times 20$$

Mengetahui
Kepala Sekolah,

Guru Kelas 1

ERWANA, M.Pd.I
NIP. 196112261982022002

EVA YULI NIRWANA, S.Pd
NIP. -

Metode / Strategi Pembelajaran

- 1. Pembelajaran Scientific.**
- 2. Ceramah.**
- 3. Tanya jawab.**

MATERI PELAJARAN

MENGENAL MUSIM DI INDONESIA

Musim di Indonesia ada 2 yaitu musim kemarau dan musim penghujan

Ciri-ciri Musim Kemarau:

1. Matahari bersinar terang dan langit sangat cerah.
2. Udara sangat panas akibatnya tubuh kita akan banyak keluar keringat.
3. Persediaan air terbatas sehingga kita harus berhemat dalam penggunaan air bersih.
4. Tanah menjadi tandus dan gersang.
5. Air sungai menjadi surut.

Upaya yang harus dilakukan agar bisa menghemat air

1. Matikan kran apabila sudah tidak digunakan.
2. Menyiram tanaman dengan air sisa bekas mencuci sayuran.
3. Tidak membuang-buang air.

Contoh kegiatan di musim kemarau:

1. Bermain layang-layang.
2. Bermain sepeda di lapangan.
3. Bermain bola, dll.

Ciri-Ciri Musim Penghujan:

1. Hujan akan turun terus menerus.
2. Langit sangat mendung.
3. Udara terasa sangat dingin, akibatnya kita akan sering kena penyakit seperti batuk dan flu.
4. Tanah menjadi lembab.

Benda yang di butuhkan dalam musim hujan:

1. Jaket.
2. Payung.
3. Jas Hujan.
4. Topi.

LEMBAR KERJA PESERTA DIDIK (LKPD) 1

Nama Siswa :
Nomer Absen :

Pasangkan dengan menarik garis gambar yang sesuai dengan cuaca yang tepat.



LEMBAR KERJA PESERTA DIDIK (LKPD) 2

Ayo Mengamati



Amati gambar berikut ini.

Mana gambar yang sesuai dengan kalimat pujian?

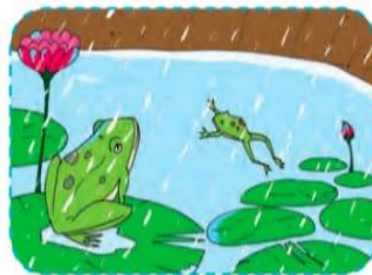
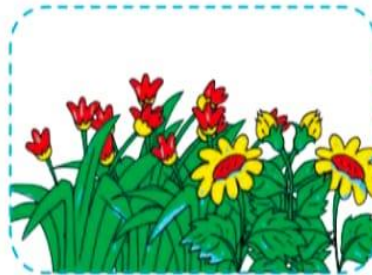

Gunting gambar pada halaman 108 dan tempelkan sesuai dengan kalimat di bawah ini.

1. Alangkah indah nya bunga bermekaran pada musim hujan.



2. Alangkah sejuknya udara siang hari saat hujan.



3. Pohon-pohon itu terlihat segar tersiram hujan.



4. Anak-anak bermain hujan dengan gembira.



5. Katak bernyanyi lagu turunnya hujan dengan gembira.



LAMPIRAN



GAMBAR MUSIM KEMARAU



GAMBAR MUSIM PENGHUJAN