

RENCANA PELAKSANAAN PEMBELAJARAN

Oleh : Jarma Aini, S.Pd.SD

Satuan Pendidikan : SDN 60 Kota Bengkulu
Kelas/Semester : V/ 1(Satu)
Tema : Sehat itu penting
Indikator : Menerapkan hidup sehat dalam kehidupan sehari-hari
Alokasi waktu : 10 Menit

A. TUJUAN PEMBELAJARAN

1. Setelah mengamati gambar jantung, peserta didik dapat menjelaskan system peredaran darah manusia
2. Melalui penjelasan guru, peserta didik dapat mengidentifikasi cara memelihara organ peredaran darah manusia

B. LANGKAH PEMBELAJARAN

PENDAHULUAN	<ol style="list-style-type: none">1. Kelas dimulai dengan salam, menanyakan kabar, dan mengecek kehadiran siswa dan dilanjutkan dengan membaca doa belajar2. Meminta siswa untuk memeriksa kerapian diri dan memotivasi siswa untuk selalu menjaga kebersihan terutama pada masa Pandemi COVID .3. Siswa memperhatikan penjelasan guru tentang tujuan dan aktivitas yang akan dilakukan	2 Menit
INTI		6 menit
Stimulasi	Guru menstimulus peserta didik dengan memperlihatkan gambar jantung di papan tulis	
Identifikasi masalah	<ol style="list-style-type: none">1. Peserta didik bersama-sama dengan guru membahas tentang gambar jantung dan cara memeliharanya2. Peserta didik dibagi menjadi 3 kelompok	
Mengumpulkan data	<ol style="list-style-type: none">1. Guru membagikan LKPD2. Guru menjelaskan langkah-langkah dalam menyelesaikan LKPD3. Siswa berdiskusi dalam kelompok	
Mengolah Data	Peserta didik mencatat point-point penting yang diperoleh dan menyusunnya dalam suatu bentuk untuk dipresentasikan	
Pembuktian	Masing-masing kelompok melakukan presentasi hasil diskusinya	
Menarik kesimpulan	Siswa bersama guru menyimpulkan hasil pembelajaran hari itu	
PENUTUP	<ol style="list-style-type: none">1. Siswa menyimak penjelasan guru tentang aktivitas pembelajaran padapertemuan selanjutnya.2. Kelas ditutup dengan membaca doa penutup dan salam penutup	2 menit

B. METODE PEMBELAJARAN

1. Model : Discovery Learning
2. Metode : Tanya jawab dan Penugasan

C. SUMBER/ ALAT PEMBELAJARAN

1. Buku Siswa kemendikbud tahun 2016
2. Teks bacaan
3. Gambar Jantung

D. PENILAIAN

Sikap : tanggung jawab , jujur
Pengetahuan : soal pilihan ganda dan uraian
Ketrampilan : rubrik penilaian.

Bengkulu, 31 Desember 2021
Calon Pengajar Praktik

Jarma Aini, S.Pd.SD
NIP. 197305021994092001

LEMBAR KERJA PESERTA DIDIK

Kelompok :

Anggota

- 1.
- 2.
- 3.
- 4.

A. LANGKAH KEGIATAN

1. Amati gambar jantung di bawah ini!

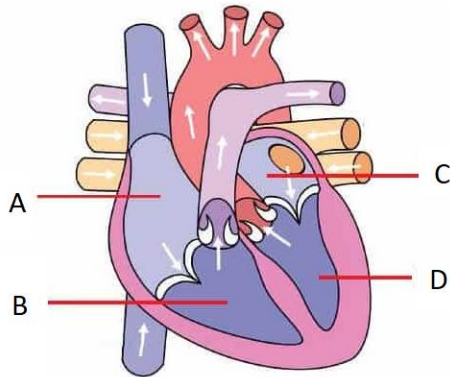

Setelah mengamati gambar, sebutkan bagian-bagian jantung yang ditunjukkan oleh huruf A, B, C dan D!

- A.
- B.
- C.
- D.

2. Bagaimana cara memelihara organ peredaran darah ?

Tuliskan 5 buah yang kamu ketahui!

1.
2.
3.
4.
5.